ALEXIA LIFE

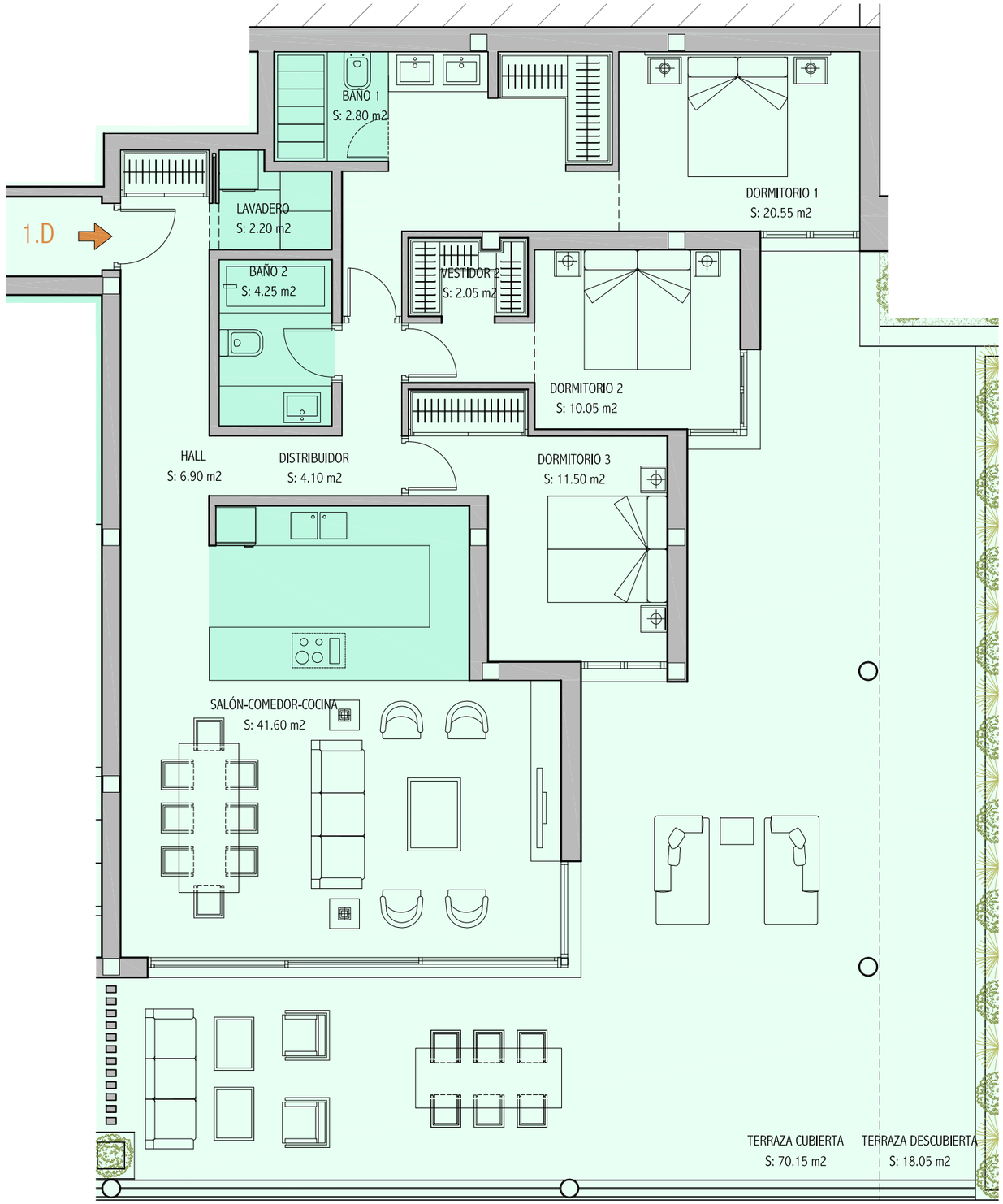

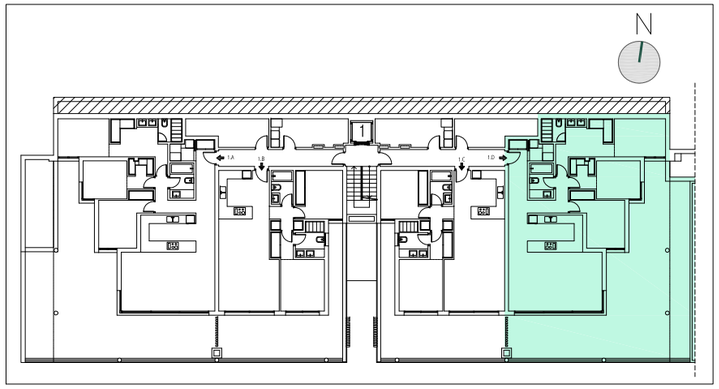

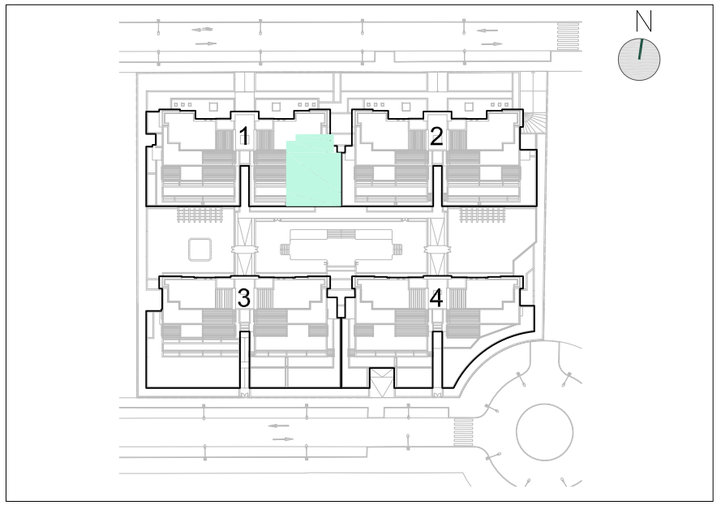

ESCALA GRAFICA

0M 1M 2M 3M 4M 5M

BLOQUE 1. PLANTA BAJA
VIVIENDA 1D

Superficie útil viv.	Superficie construida	Superficie terrazas cubiertas	Superficie terrazas descubiertas	Superficie total
106,00m2	151,97m2	74,26m2	23,52m2	249,75m2

DECRETO 218/2005	m^2
Superfície útil	116,60
Superfície construida	249,75

UBICACIÓN · CALIDAD · DISEÑO · EFICIENCIA

MÁS QUE CASAS

ALEXIA

PROYECTO DE 52 VIVIENDAS DE 2-3 Y 4 DORMITORIOS EN ESTEPONA_MALAGA

NOTA LEGAL: EL AMUEBLAMIENTO Y LA DECORACIÓN CONTENIDA EN EL PLANO NO ESTÁN INCLUIDAS EN EL PRECIO. LAS MEDIDAS CONTENIDAS EN EL PLANO SON APROXIMADAS PUDIENDO SUFRIR VARIACIONES DENTRO DE LAS TOLERANCIAS ADMITIDAS POR LA LEY, LA DIRECCIÓN FACULTATIVA DEL PROYECTO PODRÁ INTRODUCIR CAMBIOS O MODIFICACIONES POR EXIGENCIAS TÉCNICAS, LEGALES Y/O ADMINISTRATIVAS.