ALEXIA LIFE

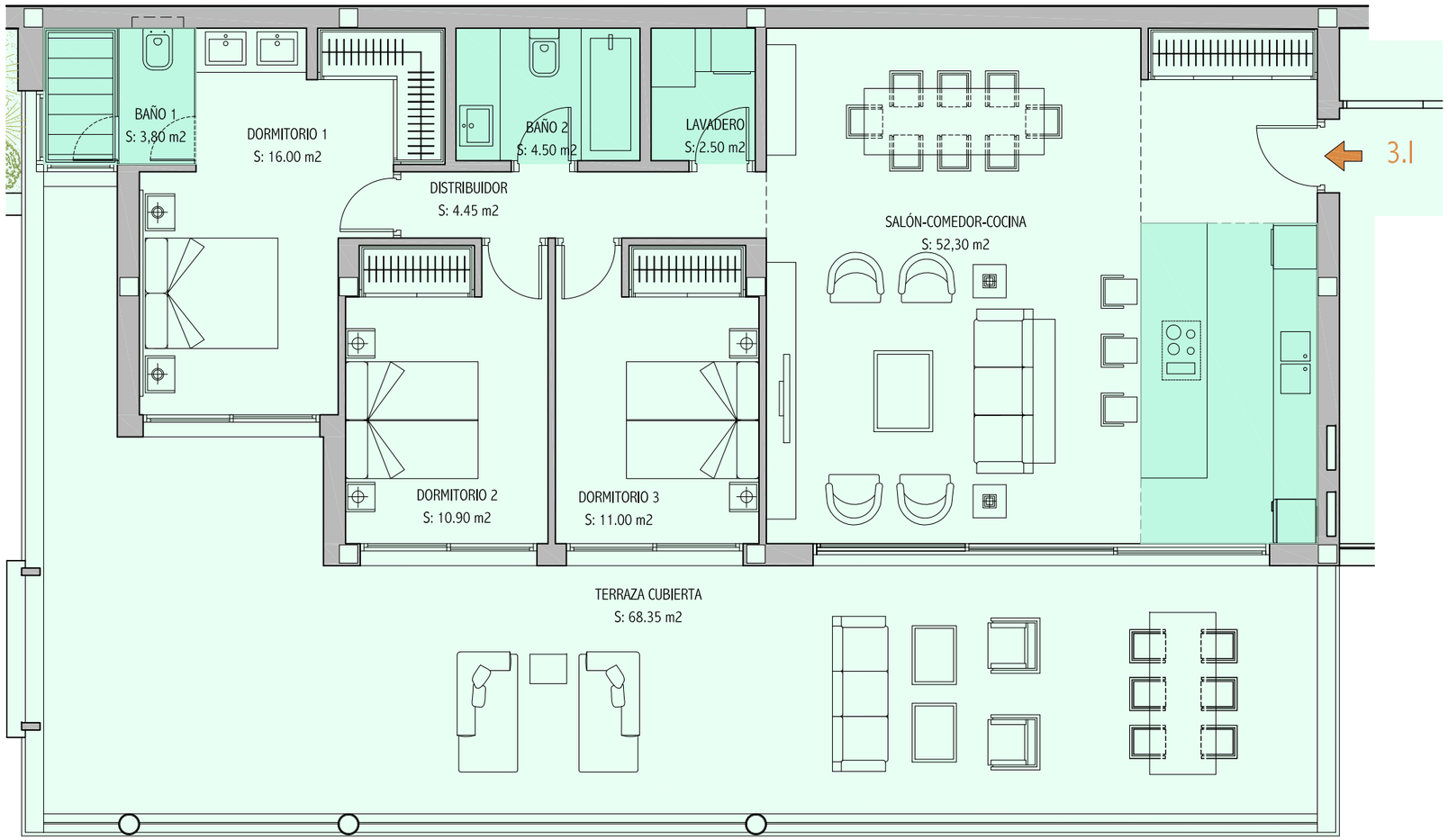

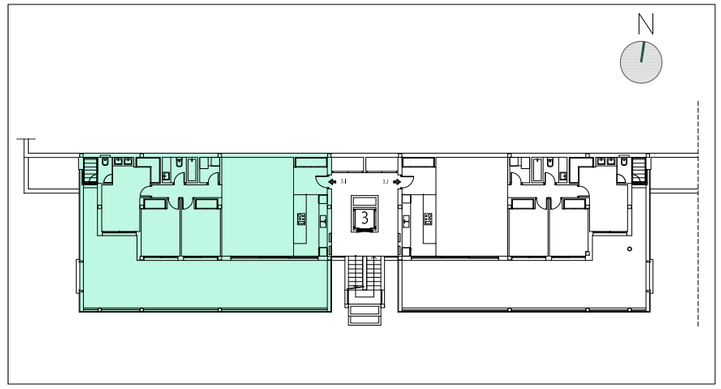

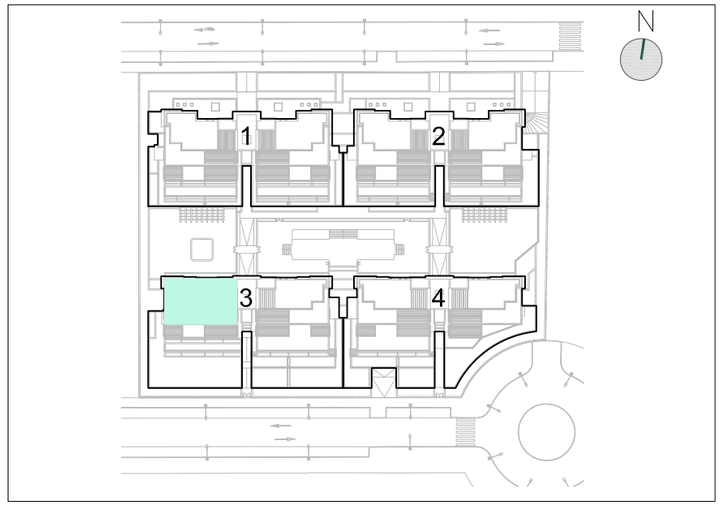

ESCALA GRAFICA

0M 1M 2M 3M 4M 5M

BLOQUE 3. PLANTA TERCERA
VIVIENDA 3I

Superficie útil viv.	Superficie construida	Superficie terrazas cubiertas	Superficie terrazas descubiertas	Superficie total
105,45m2	146,14m2	77,80m2		223,94m2

DECRETO 218/2005	m^2
Superfície útil	115,99
Superfície construida	223,94

UBICACIÓN · CALIDAD · DISEÑO · EFICIENCIA

MÁS QUE CASAS

ALEXIA

PROYECTO DE 52 VIVIENDAS DE 2-3 Y 4 DORMITORIOS EN ESTEPONA_MALAGA

NOTA LEGAL: EL AMUEBLAMIENTO Y LA DECORACIÓN CONTENIDA EN EL PLANO NO ESTÁN INCLUIDAS EN EL PRECIO. LAS MEDIDAS CONTENIDAS EN EL PLANO SON APROXIMADAS PUDIENDO SUFRIR VARIACIONES DENTRO DE LAS TOLERANCIAS ADMITIDAS POR LA LEY, LA DIRECCIÓN FACULTATIVA DEL PROYECTO PODRÁ INTRODUCIR CAMBIOS O MODIFICACIONES POR EXIGENCIAS TÉCNICAS, LEGALES Y/O ADMINISTRATIVAS.