IIS

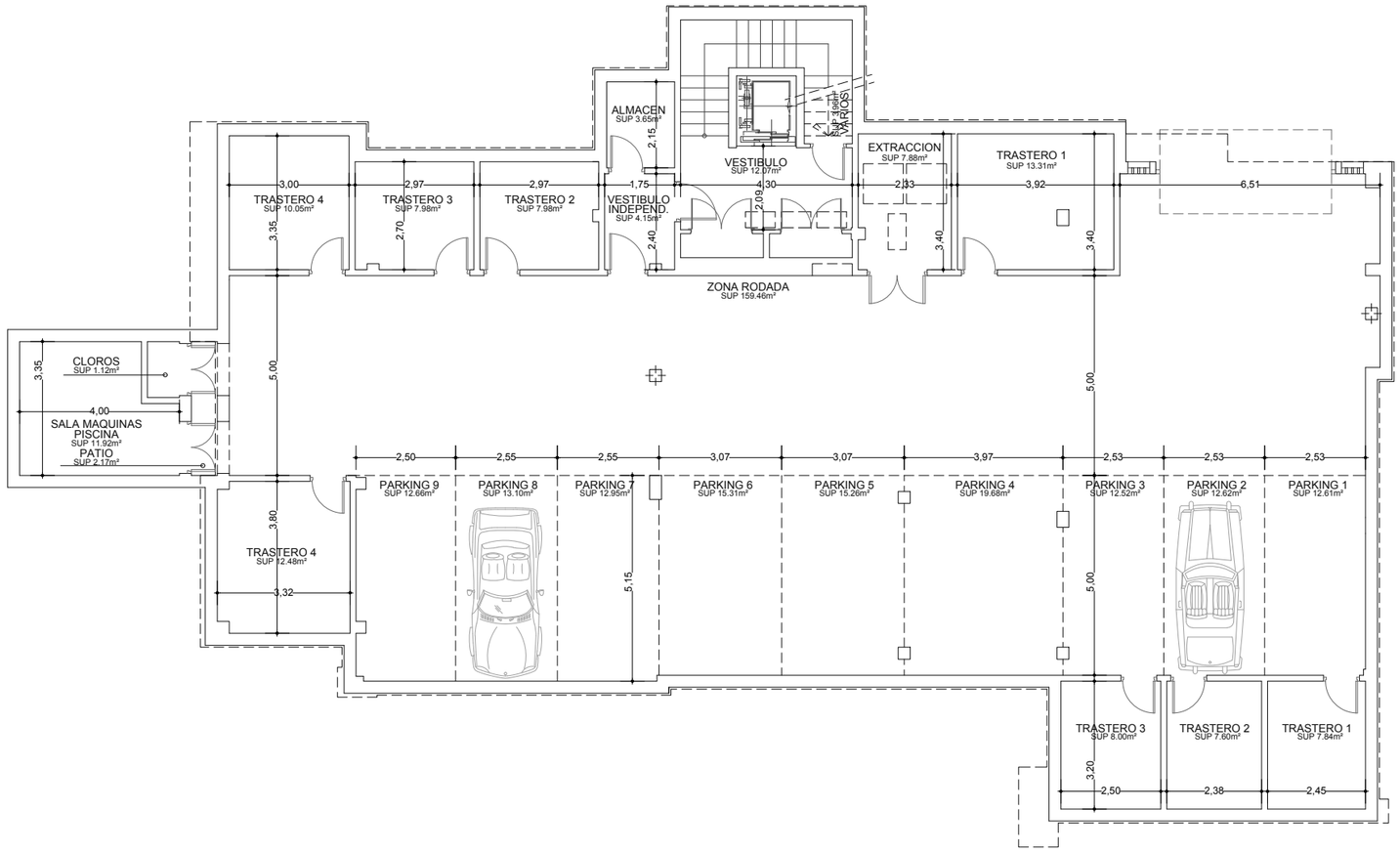

C

Imágenes no contractuales y meramente ilustrativas sujetas a modificaciones de orden técnico, jurídico o comercial de la dirección facultativa o autoridad competente. Las infografías de las fachadas, elementos comunes y restantes espacios orientativas y podrán ser objeto de verificación o modificación en los proyectos técnicos. El mobiliario de las infografías interiores no está incluido y el equipamiento de las viviendas será el indicado en la correspondiente memoria de calidades. La certificación energética se corresponde con la establecida en proyecto en trámite.
Toda la información y entrega de documentación se hará según lo establecido en el Rea Decreto 515/1989 y demás normas que pudieran complementarlo ya sean de carácter estatal o autonómico.

Residencial VANIAN GREEN Estepona-Málaga

AEDAS HOMES

PARCELA PM-Z1 DEL SECTOR SUP-C13
"TORREVIGIA" ESTEPONA. MALAGA

Bloque 7 SÓTANO

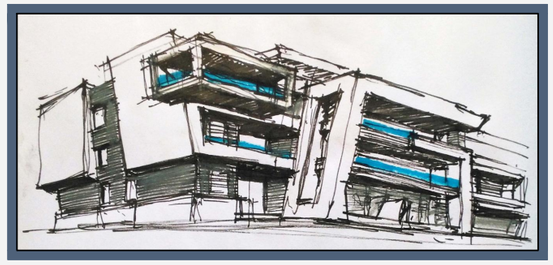

Localización



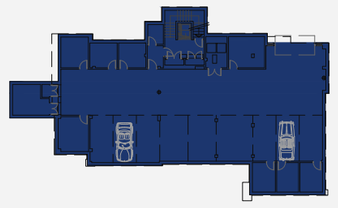

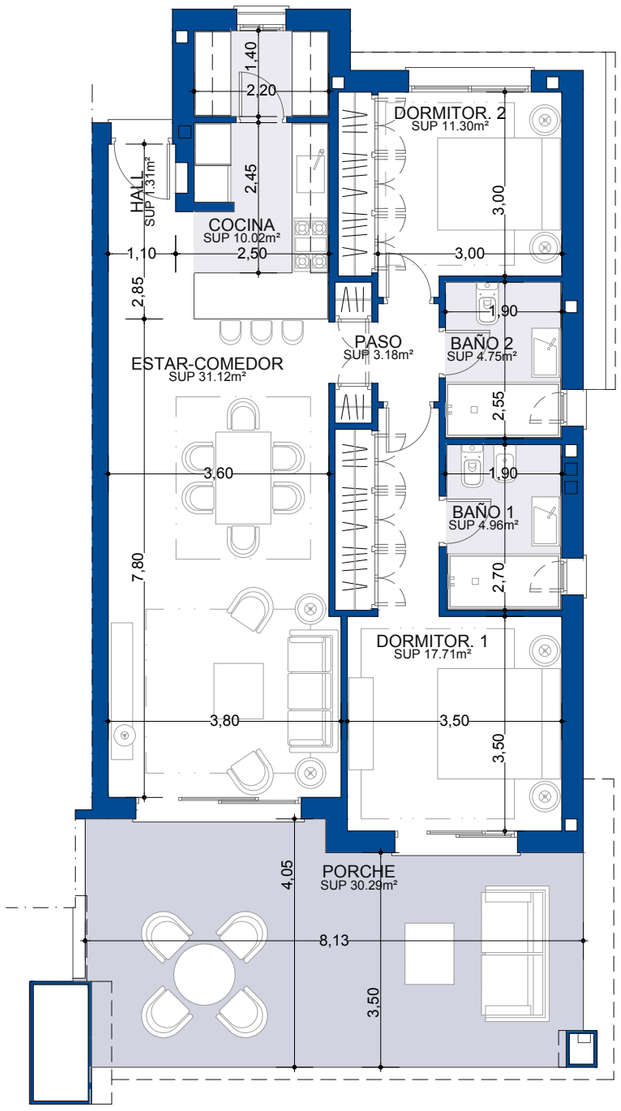

N

ESCALA GRÁFICA
0 0.5 1 2 3m

C

Imágenes no contractuales y meramente ilustrativas sujetas a modificaciones de orden técnico, jurídico o comercial de la dirección facultativa o autoridad competente. Las infografías de las fachadas, elementos comunes y restantes espacios orientativas y podrán ser objeto de verificación o modificación en los proyectos técnicos. El mobiliario de las infografías interiores no está incluido y el equipamiento de las viviendas será el indicado en la correspondiente memoria de calidades. La certificación energética se corresponde con la establecida en proyecto en trámite.
Toda la información y entrega de documentación se hará según lo establecido en el Rea Decreto 515/1989 y demás normas que pudieran complementarlo ya sean de carácter estatal o autonómico.

Residencial VANIAN GREEN Estepona-Málaga

AEDAS HOMES

PARCELA PM-Z1 DEL SECTOR SUP-C13
"TORREVIGIA" ESTEPONA. MALAGA

Vivienda 9.1.0.1

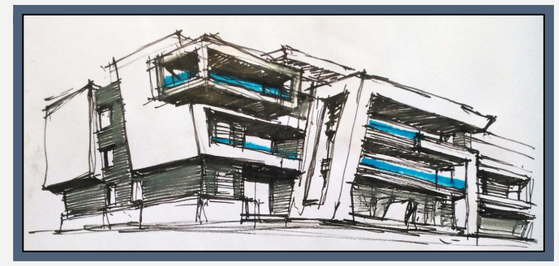

SUPERFICIES APROXIMADAS	m²
Superficie útil interior	84.35
Superficie construida interior	100.85
Superficie construida exterior	33.01
Superficie construida ppZC	102.21

DECRETO 218/2005	m²
Superficie útil interior	92.78

Localización

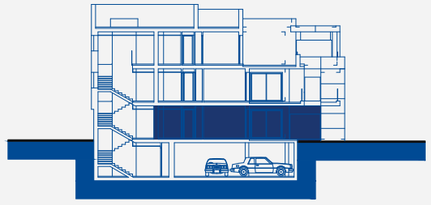

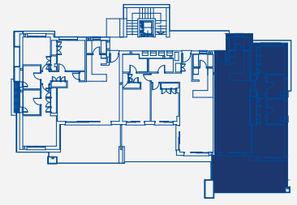

N

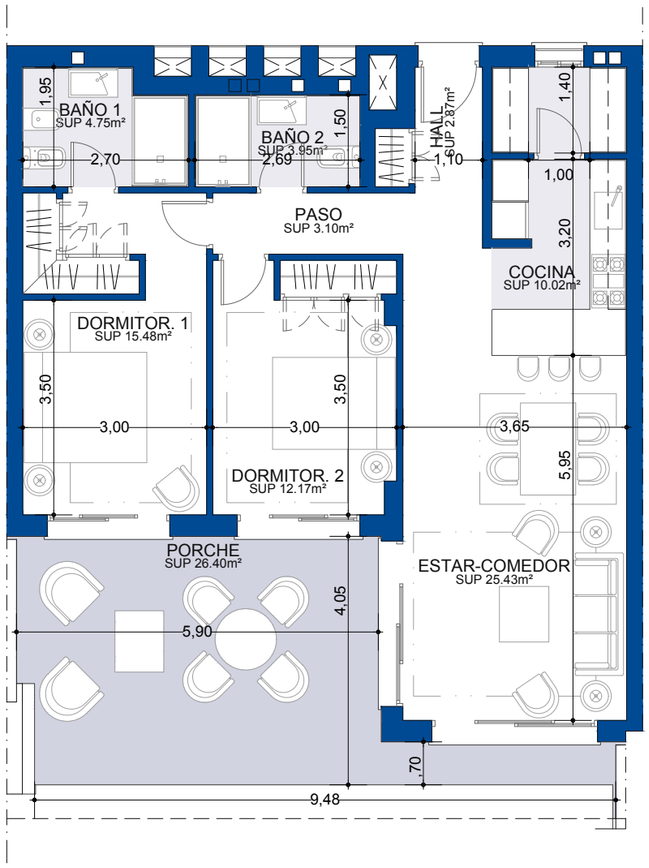





C

Imágenes no contractuales y meramente ilustrativas sujetas a modificaciones de orden técnico, jurídico o comercial de la dirección facultativa o autoridad competente. Las infografías de las fachadas, elementos comunes y restantes espacios orientativas y podrán ser objeto de verificación o modificación en los proyectos técnicos. El mobiliario de las infografías interiores no está incluido y el equipamiento de las viviendas será el indicado en la correspondiente memoria de calidades. La certificación energética se corresponde con la establecida en proyecto en trámite.
Toda la información y entrega de documentación se hará según lo establecido en el Rea Decreto 515/1989 y demás normas que pudieran complementarlo ya sean de carácter estatal o autonómico.

Residencial VANIAN GREEN Estepona-Málaga

AEDAS HOMES

PARCELA PM-Z1 DEL SECTOR SUP-C13
"TORREVIGIA" ESTEPONA. MALAGA

Vivienda 9.1.0.2

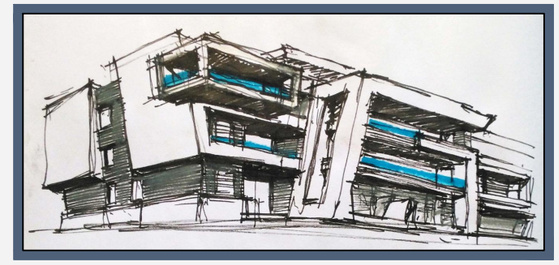

SUPERFICIES APROXIMADAS	m²
Superficie útil interior	77.77
Superficie construida interior	93.35
Superficie construida exterior	27.17
Superficie construida ppZC	94.61

DECRETO 218/2005	m²
Superficie útil interior	85.54

Localización

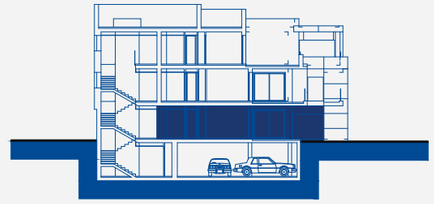

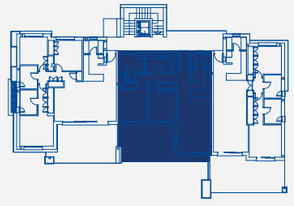



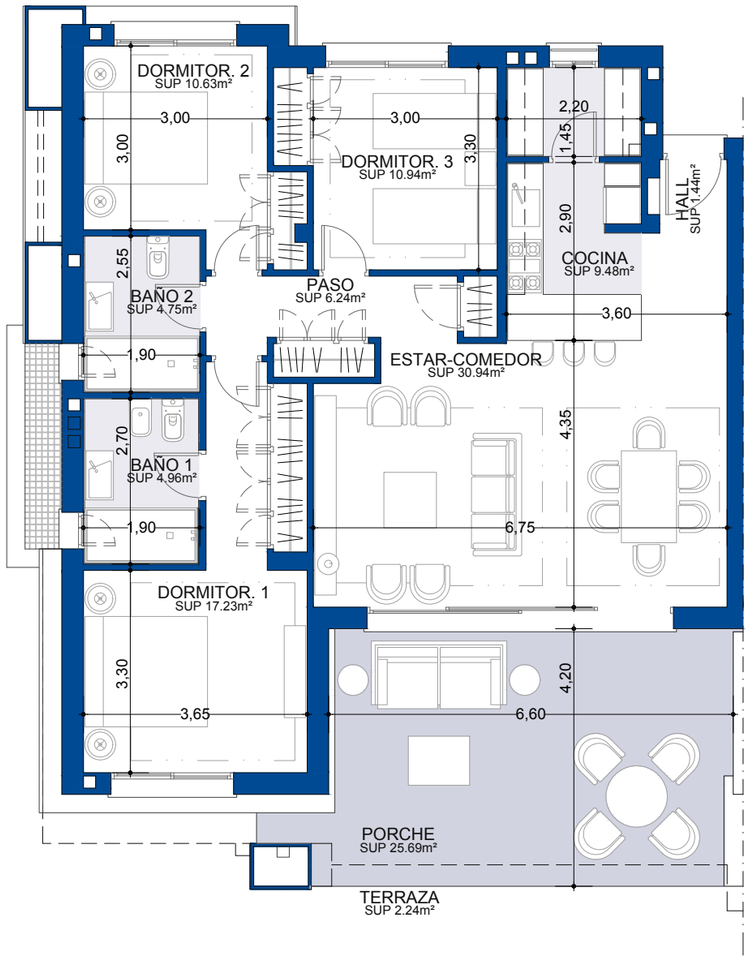

N

ESCALA GRÁFICA
0 0.5 1 2 3m

C

Imágenes no contractuales y meramente ilustrativas sujetas a modificaciones de orden técnico, jurídico o comercial de la dirección facultativa o autoridad competente. Las infografías de las fachadas, elementos comunes y restantes espacios orientativas y podrán ser objeto de verificación o modificación en los proyectos técnicos. El mobiliario de las infografías interiores no está incluido y el equipamiento de las viviendas será el indicado en la correspondiente memoria de calidades. La certificación energética se corresponde con la establecida en proyecto en trámite.
Toda la información y entrega de documentación se hará según lo establecido en el Rea Decreto 515/1989 y demás normas que pudieran complementarlo ya sean de carácter estatal o autonómico.

Residencial VANIAN GREEN Estepona-Málaga

AEDAS HOMES

PARCELA PM-Z1 DEL SECTOR SUP-C13
"TORREVIGIA" ESTEPONA. MALAGA

Vivienda 9.1.0.3

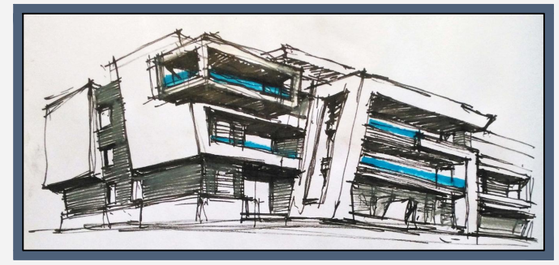

SUPERFICIES APROXIMADAS	m²
Superficie útil interior	96.61
Superficie construida interior	115.93
Superficie construida exterior	29.91
Superficie construida ppZC	117.50

DECRETO 218/2005	m²
Superficie útil interior	106.27

Localización

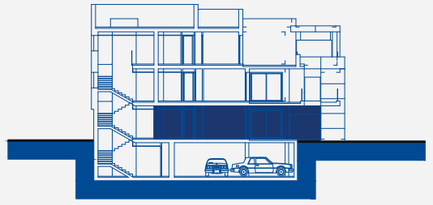

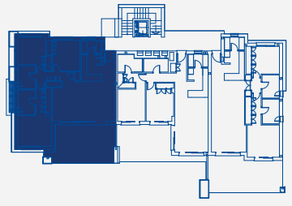

N

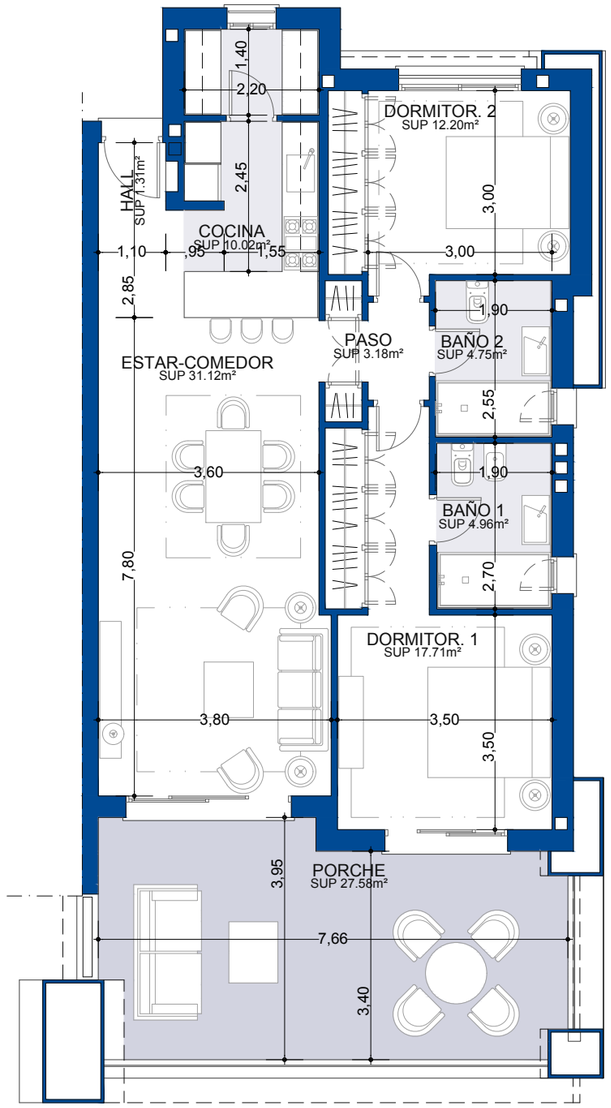

N

ESCALA GRÁFICA
0 0.5 1 2 3m

C

Imágenes no contractuales y meramente ilustrativas sujetas a modificaciones de orden técnico, jurídico o comercial de la dirección facultativa o autoridad competente. Las infografías de las fachadas, elementos comunes y restantes espacios orientativas y podrán ser objeto de verificación o modificación en los proyectos técnicos. El mobiliario de las infografías interiores no está incluido y el equipamiento de las viviendas será el indicado en la correspondiente memoria de calidades. La certificación energética se corresponde con la establecida en proyecto en trámite.
Toda la información y entrega de documentación se hará según lo establecido en el Rea Decreto 515/1989 y demás normas que pudieran complementarlo ya sean de carácter estatal o autonómico.

Residencial VANIAN GREEN Estepona-Málaga

AEDAS HOMES

PARCELA PM-Z1 DEL SECTOR SUP-C13
"TORREVIGIA" ESTEPONA. MALAGA

Vivienda 9.1.1.1

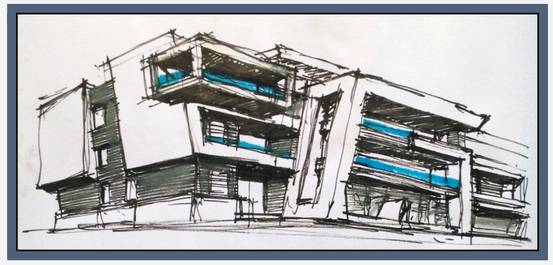

SUPERFICIES APROXIMADAS	m²
Superficie útil interior	85.25
Superficie construida interior	101.96
Superficie construida exterior	35.55
Superficie construida ppZC	103.34

DECRETO 218/2005	m²
Superficie útil interior	93.77

Localización

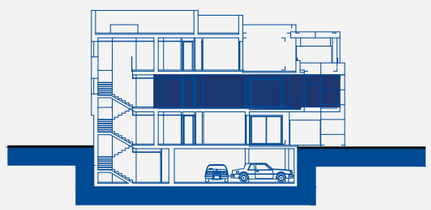

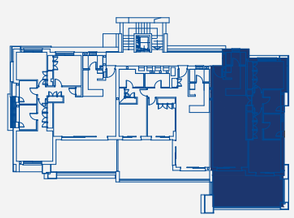

N

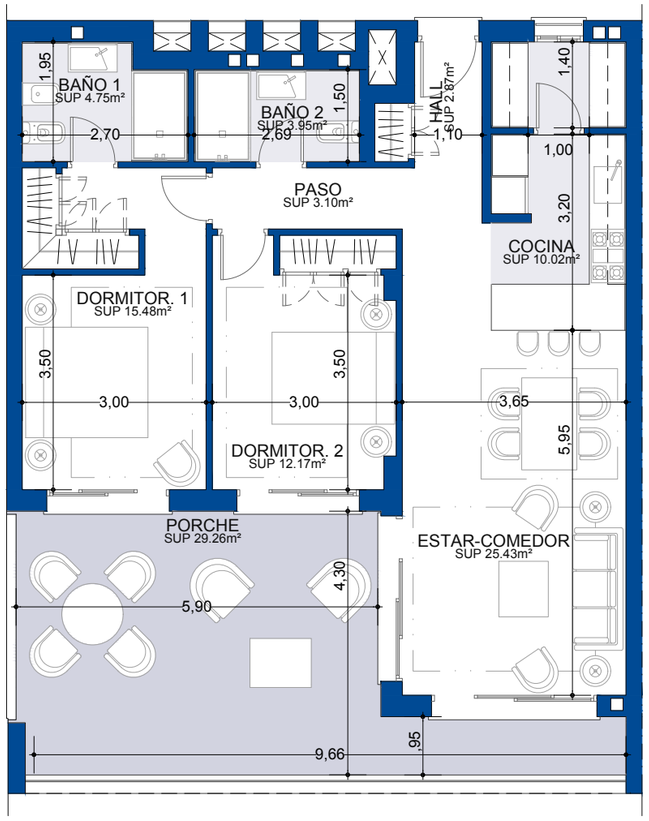

N

ESCALA GRÁFICA
0 0.5 1 2 3m

C

Imágenes no contractuales y meramente ilustrativas sujetas a modificaciones de orden técnico, jurídico o comercial de la dirección facultativa o autoridad competente. Las infografías de las fachadas, elementos comunes y restantes espacios orientativas y podrán ser objeto de verificación o modificación en los proyectos técnicos. El mobiliario de las infografías interiores no está incluido y el equipamiento de las viviendas será el indicado en la correspondiente memoria de calidades. La certificación energética se corresponde con la establecida en proyecto en trámite.
Toda la información y entrega de documentación se hará según lo establecido en el Rea Decreto 515/1989 y demás normas que pudieran complementarlo ya sean de carácter estatal o autonómico.

Residencial VANIAN GREEN Estepona-Málaga

AEDAS HOMES

PARCELA PM-Z1 DEL SECTOR SUP-C13
"TORREVIGIA" ESTEPONA. MALAGA

Vivienda 9.1.1.2

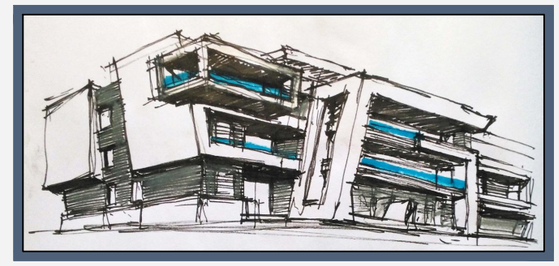

SUPERFICIES APROXIMADAS	m²
Superficie útil interior	77.77
Superficie construida interior	93.35
Superficie construida exterior	33.05
Superficie construida ppZC	94.61

DECRETO 218/2005	m²
Superficie útil interior	85.54

Localización

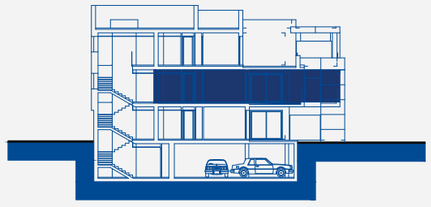

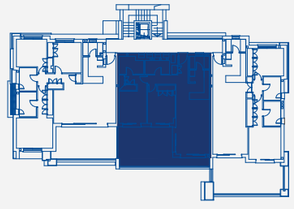

N

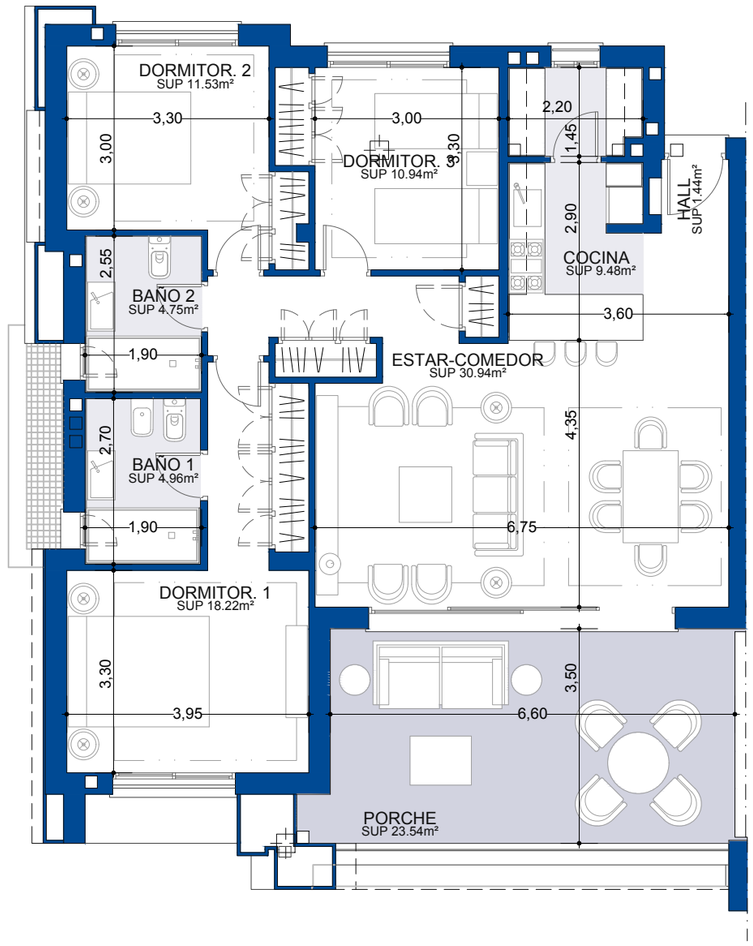

N

ESCALA GRÁFICA
0 0.5 1 2 3m

C

Imágenes no contractuales y meramente ilustrativas sujetas a modificaciones de orden técnico, jurídico o comercial de la dirección facultativa o autoridad competente. Las infografías de las fachadas, elementos comunes y restantes espacios orientativas y podrán ser objeto de verificación o modificación en los proyectos técnicos. El mobiliario de las infografías interiores no está incluido y el equipamiento de las viviendas será el indicado en la correspondiente memoria de calidades. La certificación energética se corresponde con la establecida en proyecto en trámite.
Toda la información y entrega de documentación se hará según lo establecido en el Rea Decreto 515/1989 y demás normas que pudieran complementarlo ya sean de carácter estatal o autonómico.

Residencial VANIAN GREEN Estepona-Málaga

AEDAS HOMES

PARCELA PM-Z1 DEL SECTOR SUP-C13
"TORREVIGIA" ESTEPONA. MALAGA

Vivienda 9.1.1.3

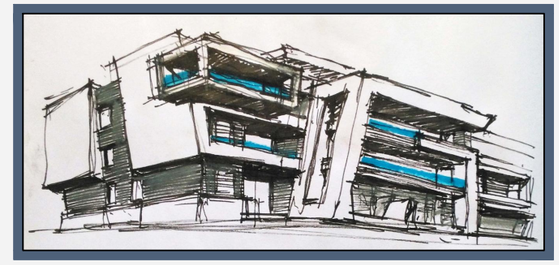

SUPERFICIES APROXIMADAS	m^2
Superficie útil interior	91.96
Superficie construida interior	118.25
Superficie construida exterior	27.73
Superficie construida ppZC	132.04

DECRETO 218/2005	m^2
Superficie útil interior	119.85

Localización

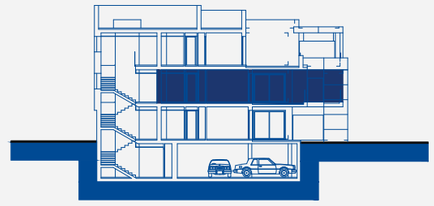

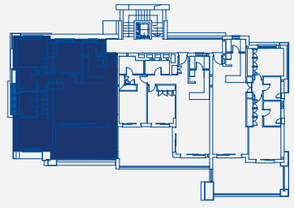

N

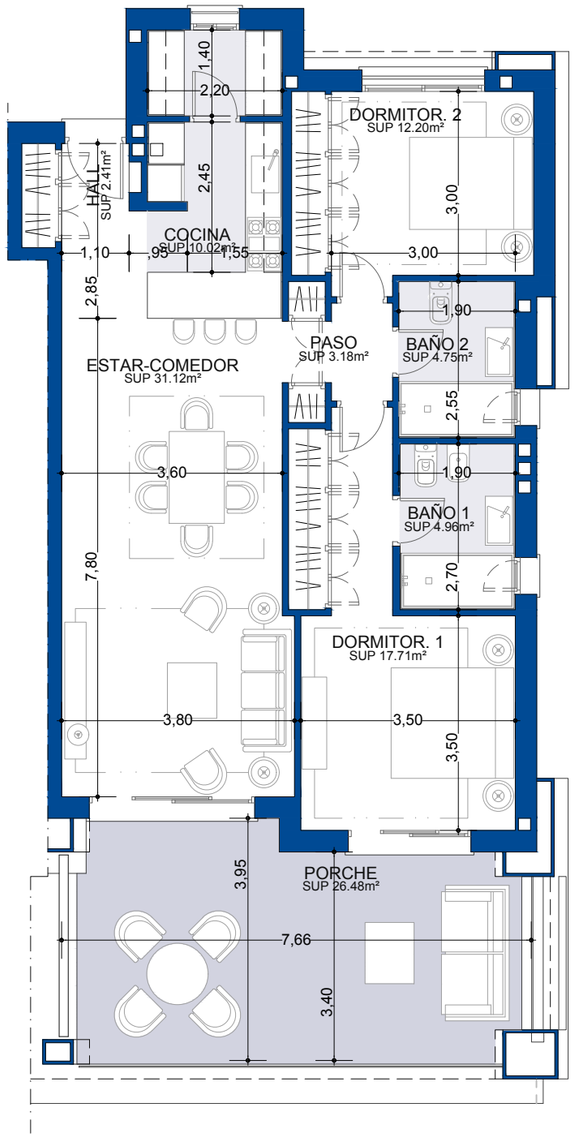

N

ESCALA GRÁFICA
0 0.5 1 2 3m

C

Imágenes no contractuales y meramente ilustrativas sujetas a modificaciones de orden técnico, jurídico o comercial de la dirección facultativa o autoridad competente. Las infografías de las fachadas, elementos comunes y restantes espacios orientativas y podrán ser objeto de verificación o modificación en los proyectos técnicos. El mobiliario de las infografías interiores no está incluido y el equipamiento de las viviendas será el indicado en la correspondiente memoria de calidades. La certificación energética se corresponde con la establecida en proyecto en trámite.
Toda la información y entrega de documentación se hará según lo establecido en el Rea Decreto 515/1989 y demás normas que pudieran complementarlo ya sean de carácter estatal o autonómico.

Residencial VANIAN GREEN Estepona-Málaga

AEDAS HOMES

PARCELA PM-Z1 DEL SECTOR SUP-C13
"TORREVIGIA" ESTEPONA. MALAGA

Vivienda 9.1.2.1

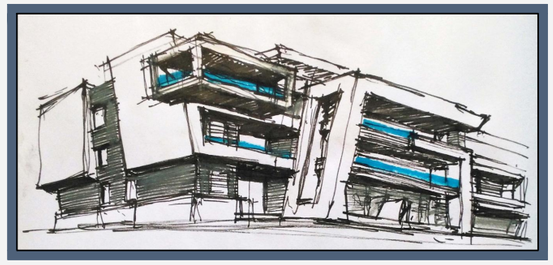

SUPERFICIES APROXIMADAS	m²
Superficie útil interior	86.35
Superficie construida interior	104.08
Superficie construida exterior	37.33
Superficie construida ppZC	119.77

DECRETO 218/2005	m²
Superficie útil interior	105.49

Localización



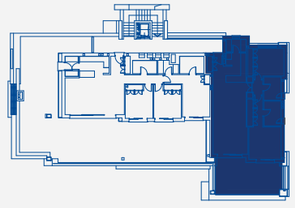

N

Residencial VANIAN GREEN Estepona-Málaga

AEDAS HOMES

PARCELA PM-Z1 DEL SECTOR SUP-C13
"TORREVIGIA" ESTEPONA. MALAGA

Vivienda 9.1.2.2

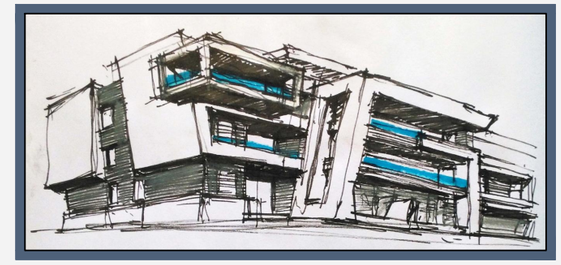

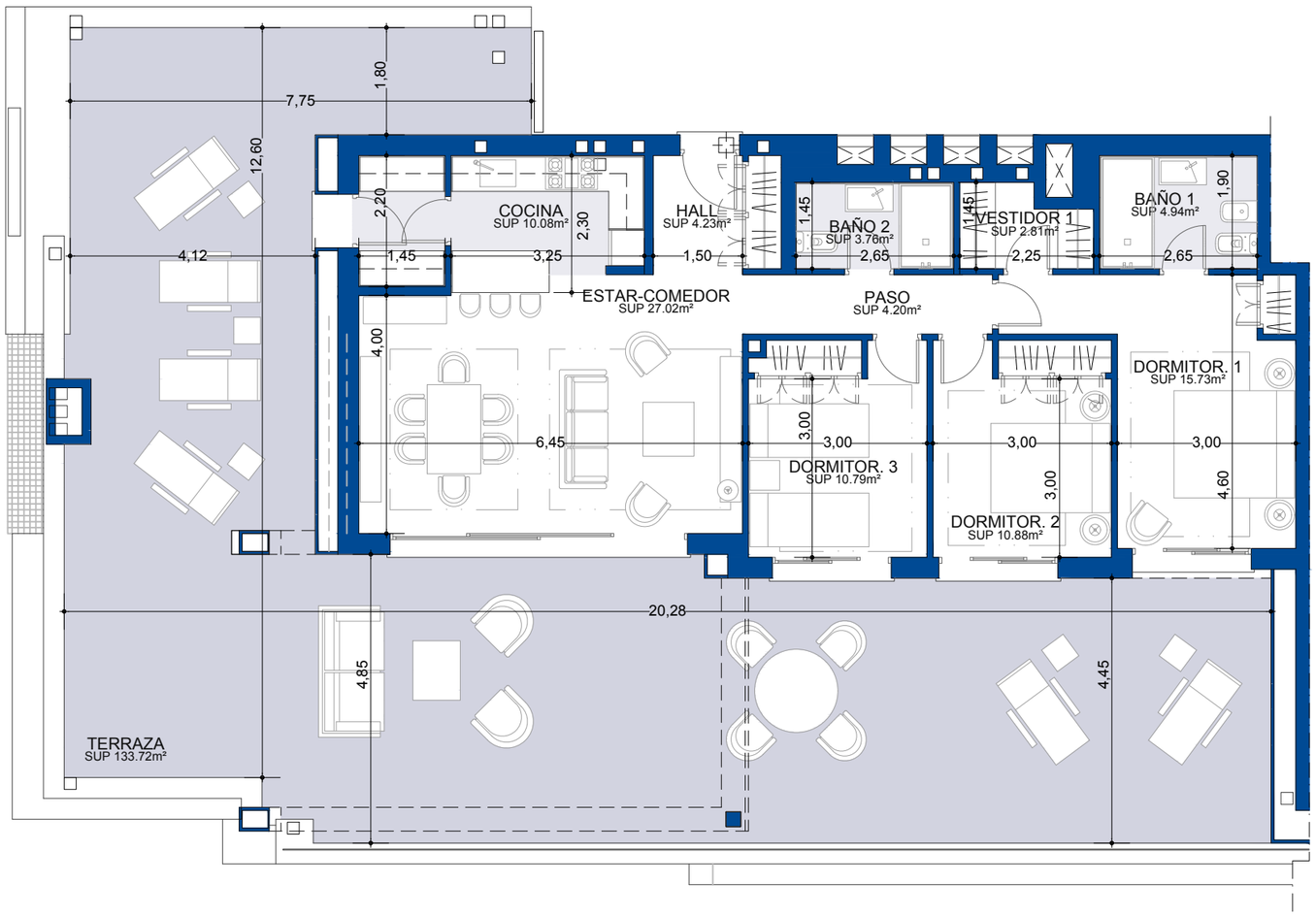

SUPERFICIES APROXIMADAS

	m²
Superficie útil interior	94.44
Superficie construida interior	114.54
Superficie construida exterior	159.66
Superficie construida ppZC	134.24

DECRETO 218/2005

	m²
Superficie útil interior	116.09

Localización



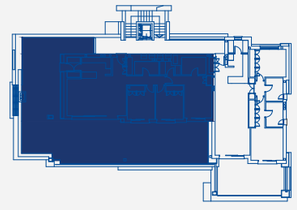

N

ESCALA GRÁFICA
0 0.5 1 2 3m

C

Imágenes no contractuales y meramente ilustrativas sujetas a modificaciones de orden técnico, jurídico o comercial de la dirección facultativa o autoridad competente. Las infografías de las fachadas, elementos comunes y restantes espacios orientativas y podrán ser objeto de verificación o modificación en los proyectos técnicos. El mobiliario de las infografías interiores no está incluido y el equipamiento de las viviendas será el indicado en la correspondiente memoria de calidades. La certificación energética se corresponde con la establecida en proyecto en trámite.
Toda la información y entrega de documentación se hará según lo establecido en el Rea Decreto 515/1989 y demás normas que pudieran complementarlo ya sean de carácter estatal o autonómico.

N