AQUALINA residences

# Bloque 1
# Vivienda 3 Dormitorios
# Planta 4 - Vivienda 10



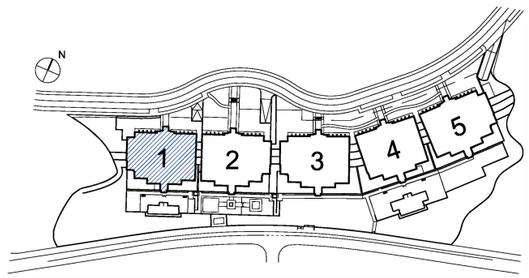


| | |
|---|---|
| Superficie útil interior | 123.10 m² |
| Superficie útil terraza descubierta | 15.65 m² |
| Superficie útil pérgola | 45.85 m² |
| Superficie útil solarium | 44.75 m² |
| Total útil | 229.35 m² |

| | |
|---|---|
| Superficie construida interior | 153.24 m² |
| Superficie construida terraza descubierta | 22.85 m² |
| Superficie construida pérgola | 49.78 m² |
| Superficie construida solarium | 58.47 m² |
| Total construida + PPZC | 312.62 m² |

DECRETO 218 / 2005

| | |
|---|---|
| Superficie útil | 135.41 m² |
| Superficie construida | 181.52 m² |

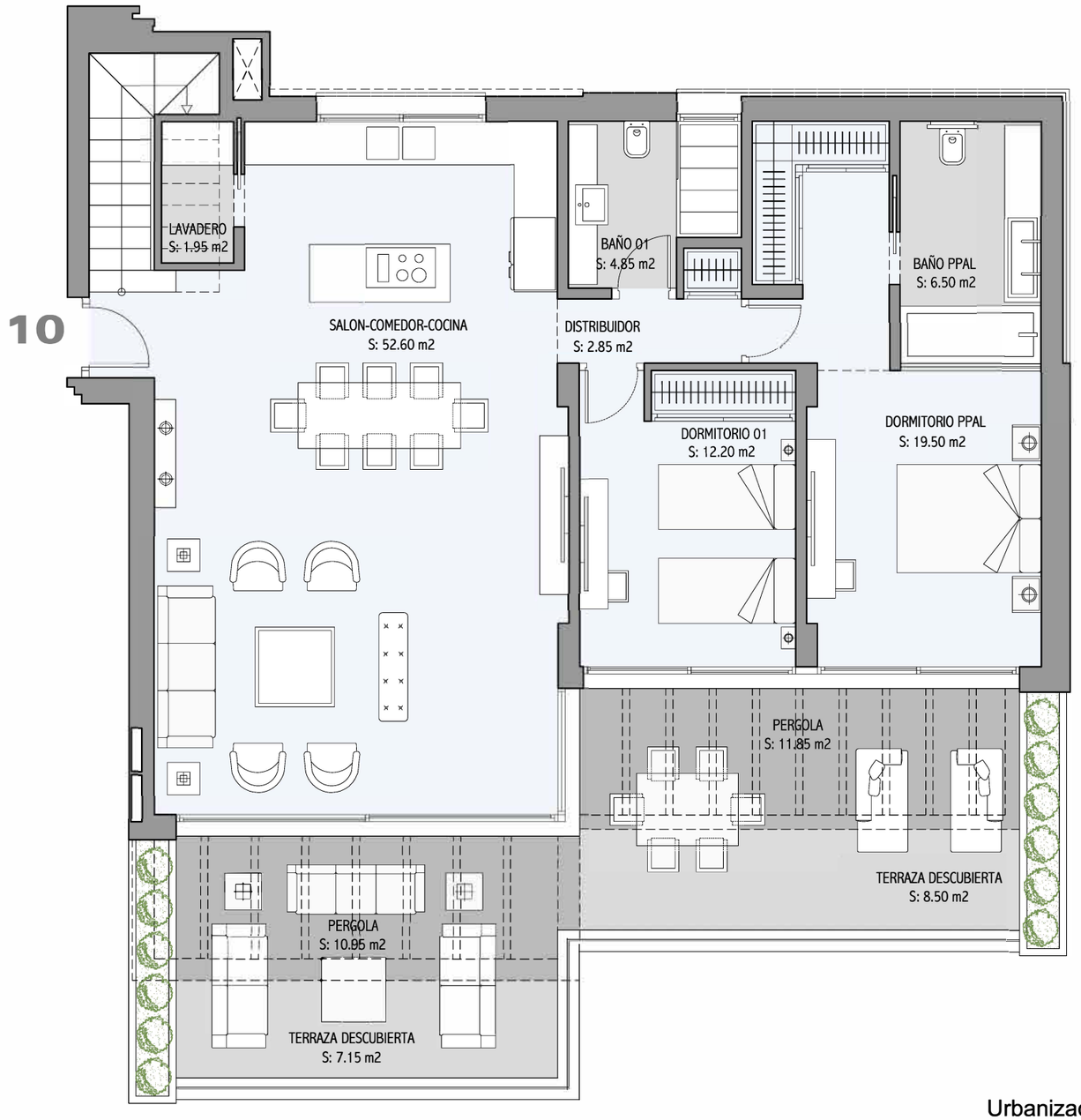


IIS

Urbanizacion "La Alborada"
Parcela RN-5
Benahavís - Málaga

ESCALA 1/75
ESCALA GRAFICA

0 1 5

Imágenes no contractuales y meramente ilustrativas sujetas a modificaciones de orden técnico, jurídico o comercial de la dirección facultativa o autoridad competente. Las infografías de las fachadas, elementos comunes y restantes espacios orientativas y podrán ser objeto de verificación o modificación en los proyectos técnicos. El mobiliario de las infografías interiores no está incluido y el equipamiento de las viviendas será el indicado en la correspondiente memoria de calidades. La certificación energética se corresponde con la establecida en proyecto en trámite. Toda la información y entrega de documentación se hará según lo establecido en el Rea Decreto 515/1989 y demás normas que pudieran complementarlo ya sean de carácter estatal o autonómico.