AQUALINA residences

Bloque 1
Vivienda 4 Dormitorios
Planta Solarium - Vivienda 9



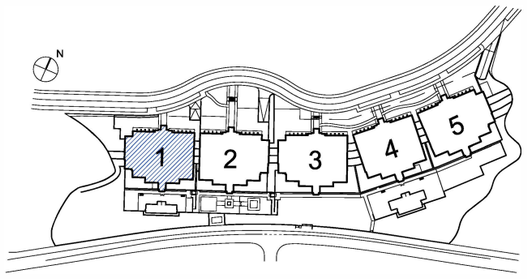

Superficie útil interior	139.75 m^2
Superficie útil terraza descubierta	28.20 m^2
Superficie útil pérgola	45.70 m^2
Superficie útil solarium	60.10 m^2
Total útil	273.75 m^2

Superficie construida interior	170.14 m^2
Superficie construida terraza descubierta	35.43 m^2
Superficie construida pérgola	49.58 m^2
Superficie construida solarium	76.30 m^2
Total construida + PPZC	362.85 m^2

DECRETO 218 / 2005

Superficie útil	153.72 m^2
Superficie construida	201.54 m^2

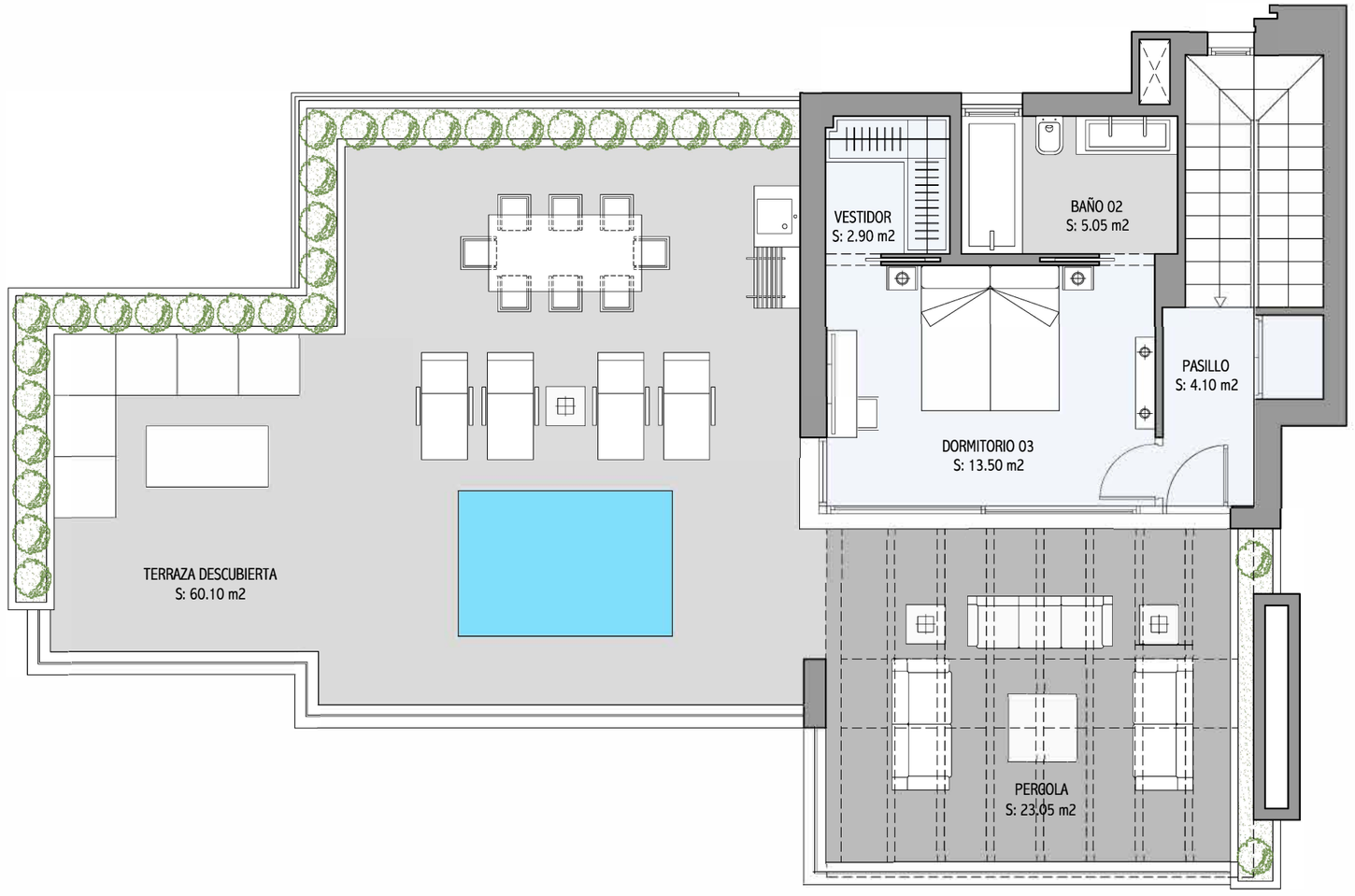

Urbanizacion "La Alborada"
Parcela RN-5
Benahavís - Málaga

ESCALA 1/75
ESCALA GRAFICA

0 1 5

Imágenes no contractuales y meramente ilustrativas sujetas a modificaciones de orden técnico, jurídico o comercial de la dirección facultativa o autoridad competente. Las infografías de las fachadas, elementos comunes y restantes espacios orientativas y podrán ser objeto de verificación o modificación en los proyectos técnicos. El mobiliario de las infografías interiores no está incluido y el equipamiento de las viviendas será el indicado en la correspondiente memoria de calidades. La certificación energética se corresponde con la establecida en proyecto en trámite. Toda la información y entrega de documentación se hará según lo establecido en el Rea Decreto 515/1989 y demás normas que pudieran complementarlo ya sean de carácter estatal o autonómico.