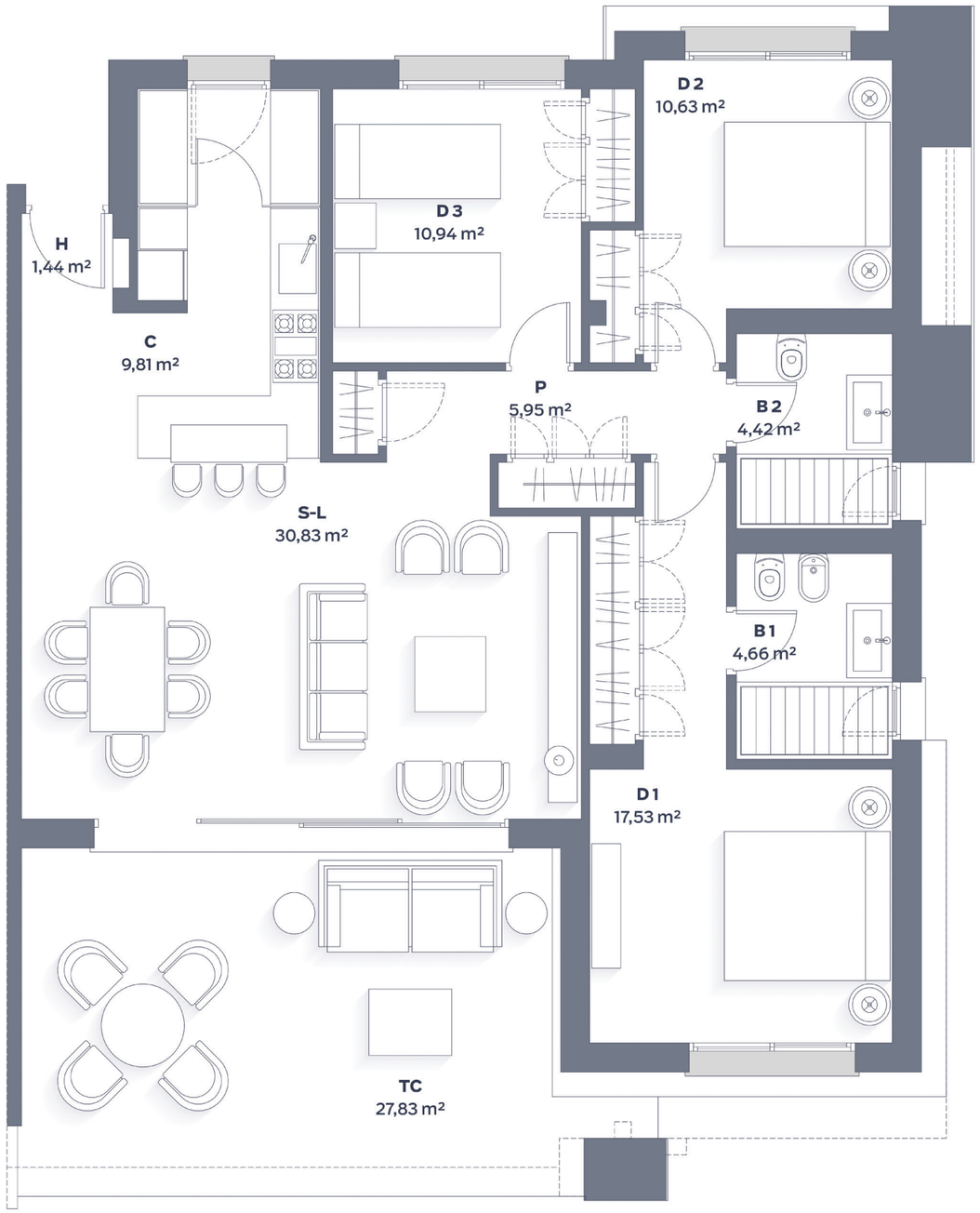

Certificado en trámite.

0 1 2 3

Imágenes no contractuales y meramente ilustrativas sujetas a modificaciones de orden técnico, jurídico o comercial de la dirección facultativa o autoridad competente. Las infografías de las fachadas, elementos comunes y restantes espacios son orientativas y podrán ser objeto de verificación o modificación en los proyectos técnicos. El mobiliario de las infografías interiores no está incluido y el equipamiento de las viviendas será el indicado en la correspondiente memoria de calidades.
Toda la información y entrega de documentación se hará según lo establecido en el Real Decreto 515/1989 y demás normas que pudieran complementarlo ya sean de carácter estatal o autonómico.

Residencial
Vanian
Green Village
ESTEPONA



Vivienda 2.1.0.1 (3D)

TIPOLOGÍA	5.2	**PLANTA**	0
ESCALERA	1	**PUERTA**	1

SUPERFICIES CONSTRUIDAS	**m²**
Cerrada vivienda / Built	115,94
Terraza cubierta / Cover terrace	29,35
Zonas comunes / Communal	18,89
TOTAL BUILT AREA:	**164,18**
Sup. útil según decreto 215/2005 Living área according decree 215/2005	105,83

La superficie mostrada en cada estancia corresponde con la superficie útil

SITUACIÓN EN SECCIÓN

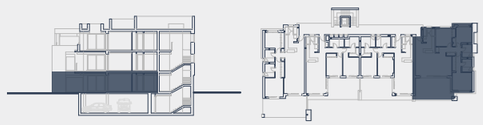

LOCALIZACIÓN EN PLANTA

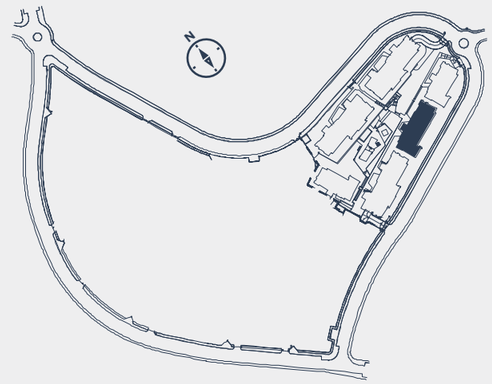

IIS

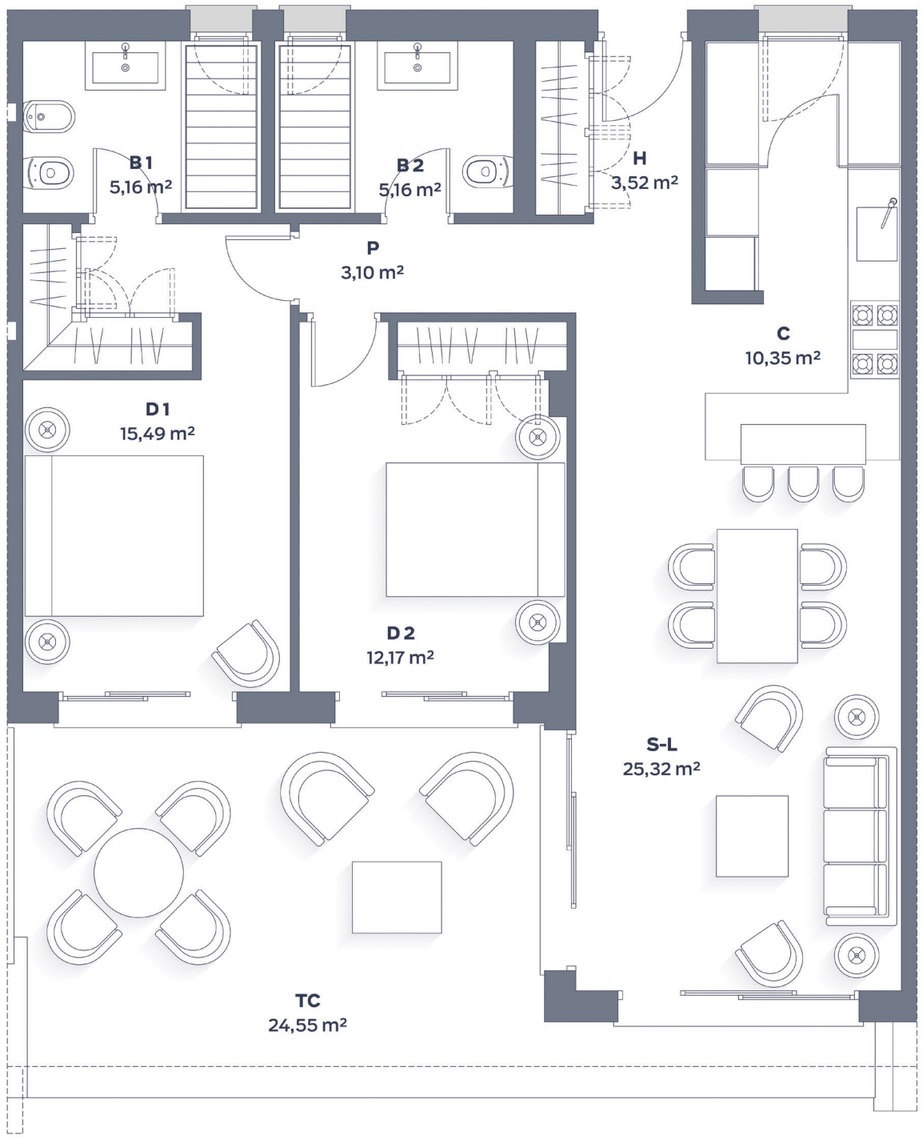

Certificado en trámite.

0 1 2 3

Imágenes no contractuales y meramente ilustrativas sujetas a modificaciones de orden técnico, jurídico o comercial de la dirección facultativa o autoridad competente. Las infografías de las fachadas, elementos comunes y restantes espacios son orientativas y podrán ser objeto de verificación o modificación en los proyectos técnicos. El mobiliario de las infografías interiores no está incluido y el equipamiento de las viviendas será el indicado en la correspondiente memoria de calidades.
Toda la información y entrega de documentación se hará según lo establecido en el Real Decreto 515/1989 y demás normas que pudieran complementarlo ya sean de carácter estatal o autonómico.

Residencial
Vanian
Green Village
ESTEPONA



Vivienda 2.1.0.2 (2D)

TIPOLOGÍA	4.4	**PLANTA**	0
ESCALERA	1	**PUERTA**	2

SUPERFICIES CONSTRUIDAS	**m²**
Cerrada vivienda / Built	96,17
Terraza cubierta / Cover terrace	28,83
Zonas comunes / Communal	15,67
TOTAL BUILT AREA:	**140,67**
Sup. útil según decreto 215/2005 Living área according decree 215/2005	88,29

La superficie mostrada en cada estancia corresponde con la superficie útil

SITUACIÓN EN SECCIÓN

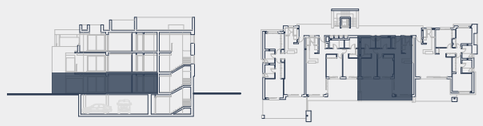

LOCALIZACIÓN EN PLANTA

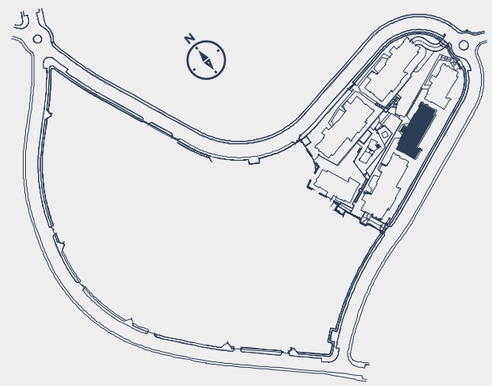

IIS

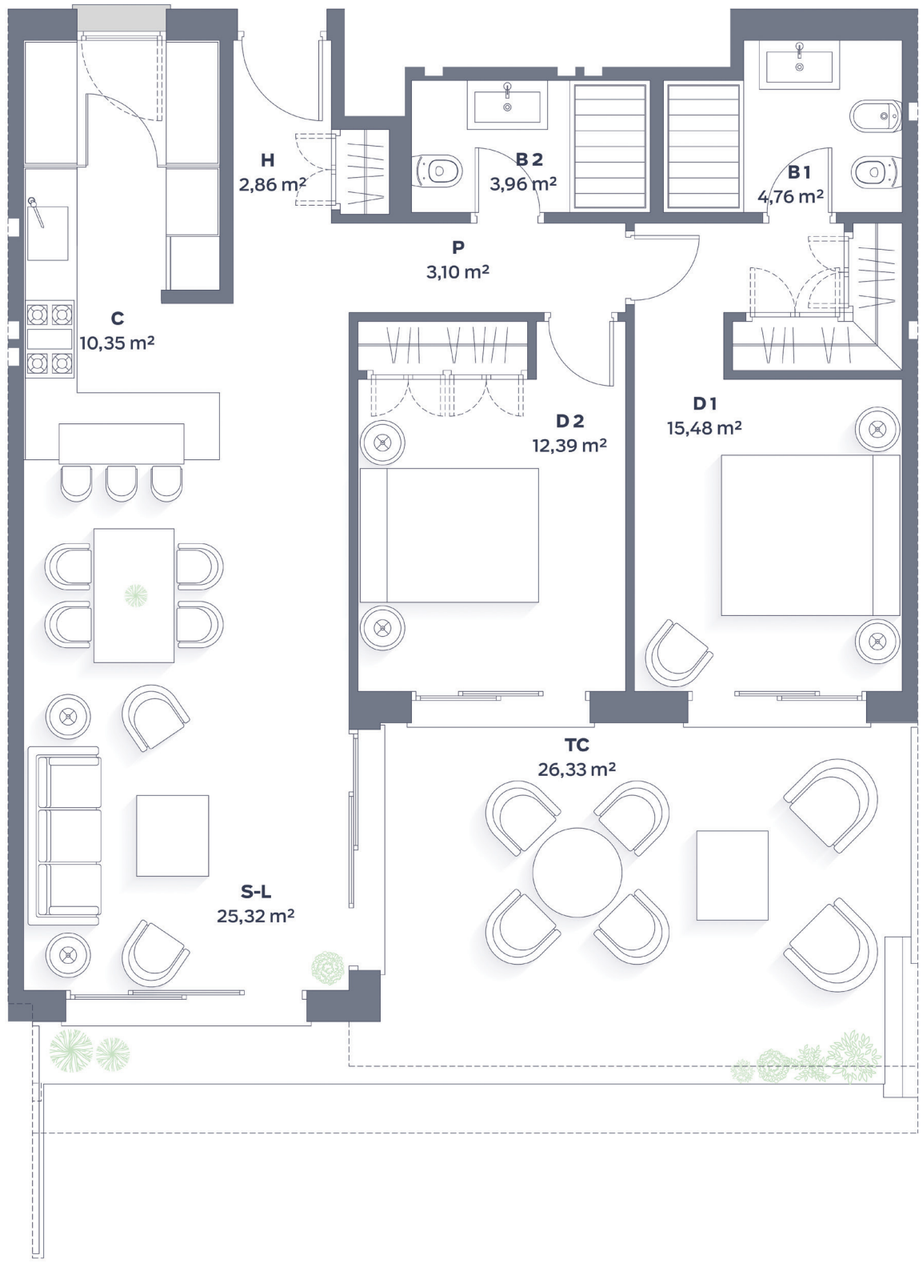

Certificado en trámite.

0 1 2 3

Imágenes no contractuales y meramente ilustrativas sujetas a modificaciones de orden técnico, jurídico o comercial de la dirección facultativa o autoridad competente. Las infografías de las fachadas, elementos comunes y restantes espacios son orientativas y podrán ser objeto de verificación o modificación en los proyectos técnicos. El mobiliario de las infografías interiores no está incluido y el equipamiento de las viviendas será el indicado en la correspondiente memoria de calidades.
Toda la información y entrega de documentación se hará según lo establecido en el Real Decreto 515/1989 y demás normas que pudieran complementarlo ya sean de carácter estatal o autonómico.

Residencial
Vanian
Green Village
ESTEPONA



Vivienda 2.1.0.3 (2D)

TIPOLOGÍA	4.3	**PLANTA**	0
ESCALERA	1	**PUERTA**	3

SUPERFICIES CONSTRUIDAS	**m²**
Cerrada vivienda / Built	93,87
Terraza cubierta / Cover terrace	27,18
Zonas comunes / Communal	15,30
TOTAL BUILT AREA:	**136,35**
Sup. útil según decreto 215/2005 Living área according decree 215/2005	86,04

La superficie mostrada en cada estancia corresponde con la superficie útil

SITUACIÓN EN SECCIÓN

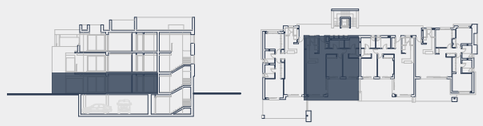

LOCALIZACIÓN EN PLANTA

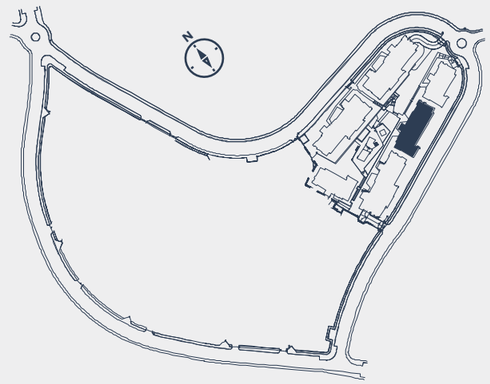

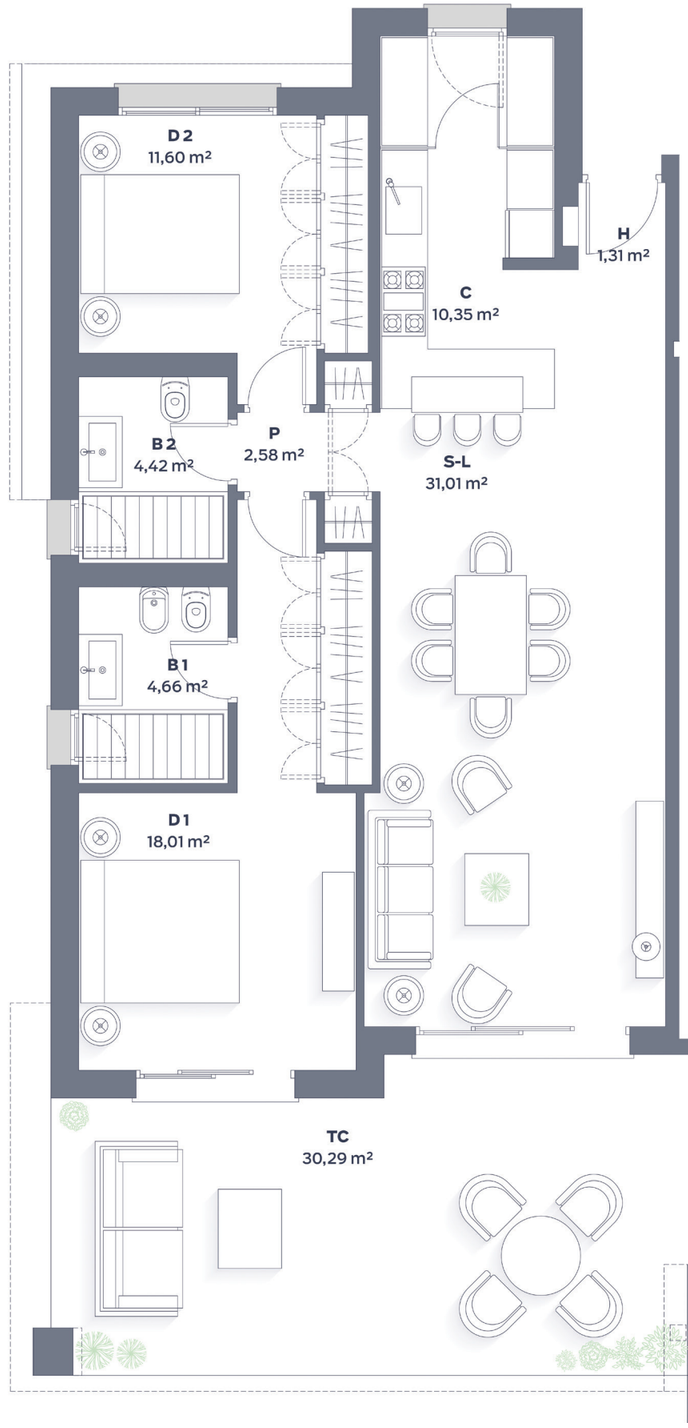

Certificado en trámite.

0 1 2 3

Imágenes no contractuales y meramente ilustrativas sujetas a modificaciones de orden técnico, jurídico o comercial de la dirección facultativa o autoridad competente. Las infografías de las fachadas, elementos comunes y restantes espacios son orientativas y podrán ser objeto de verificación o modificación en los proyectos técnicos. El mobiliario de las infografías interiores no está incluido y el equipamiento de las viviendas será el indicado en la correspondiente memoria de calidades.
Toda la información y entrega de documentación se hará según lo establecido en el Real Decreto 515/1989 y demás normas que pudieran complementarlo ya sean de carácter estatal o autonómico.

Residencial
Vanian
Green Village
ESTEPONA



Vivienda 2.1.0.4 (2D)

TIPOLOGÍA	3.5	**PLANTA**	0
ESCALERA	1	**PUERTA**	4

SUPERFICIES CONSTRUIDAS	**m²**
Cerrada vivienda / Built	100,85
Terraza cubierta / Cover terrace	33,01
Zonas comunes / Communal	16,43
TOTAL BUILT AREA:	**150,29**
Sup. útil según decreto 215/2005 Living área according decree 215/2005	92,33

La superficie mostrada en cada estancia corresponde con la superficie útil

SITUACIÓN EN SECCIÓN

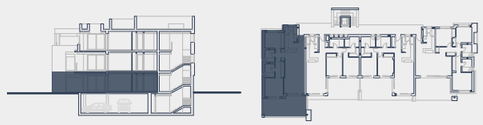

LOCALIZACIÓN EN PLANTA

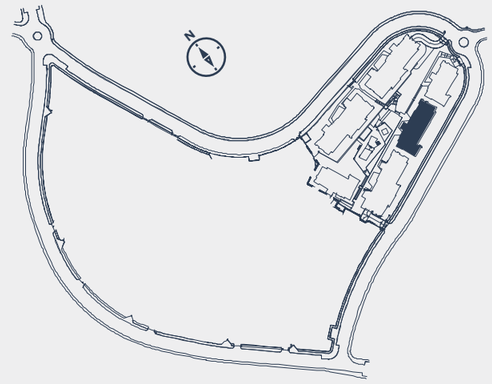

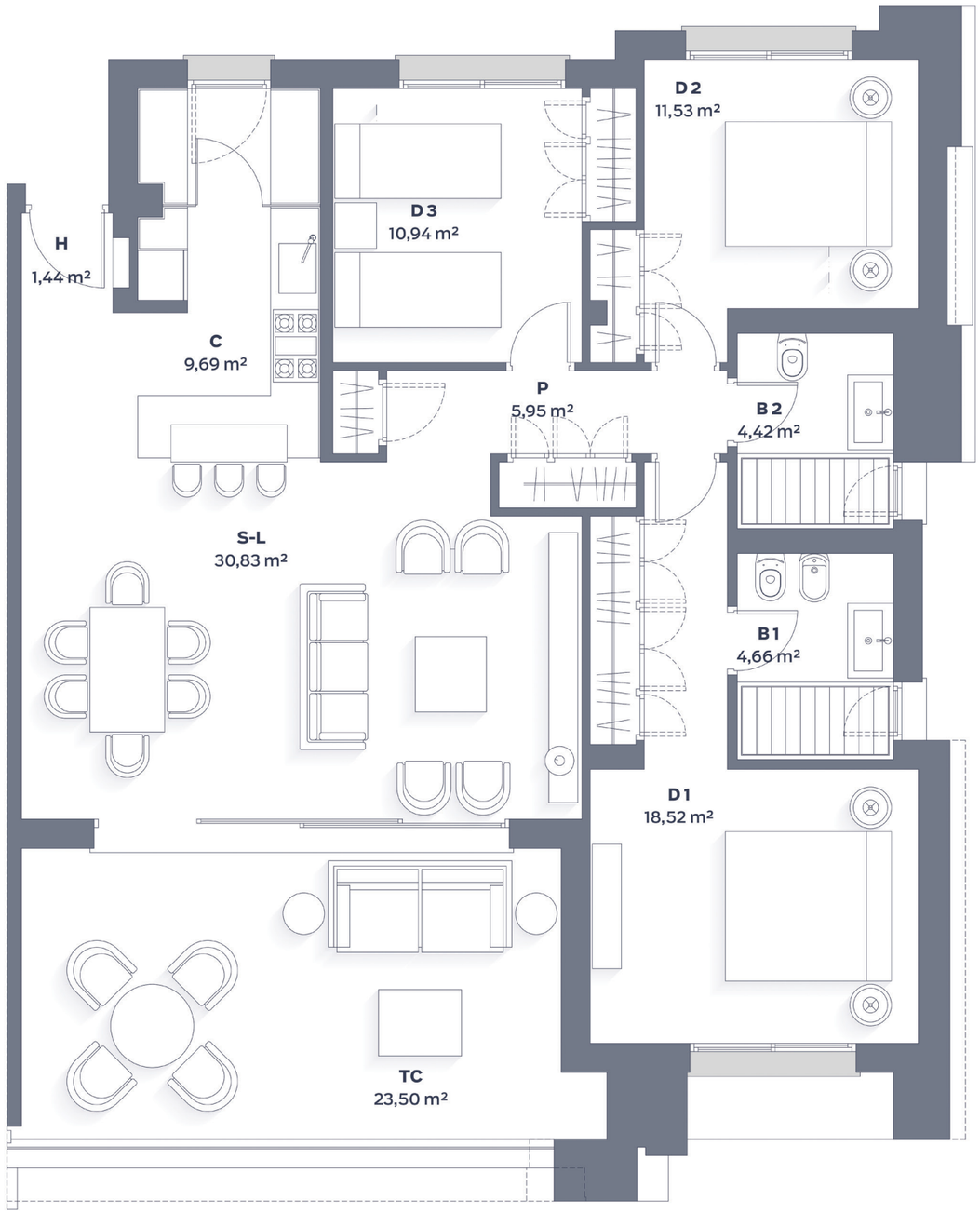

Certificado en trámite.

0 1 2 3

Imágenes no contractuales y meramente ilustrativas sujetas a modificaciones de orden técnico, jurídico o comercial de la dirección facultativa o autoridad competente. Las infografías de las fachadas, elementos comunes y restantes espacios son orientativas y podrán ser objeto de verificación o modificación en los proyectos técnicos. El mobiliario de las infografías interiores no está incluido y el equipamiento de las viviendas será el indicado en la correspondiente memoria de calidades.
Toda la información y entrega de documentación se hará según lo establecido en el Real Decreto 515/1989 y demás normas que pudieran complementarlo ya sean de carácter estatal o autonómico.

Residencial
Vanian
Green Village
ESTEPONA



Vivienda 2.1.1.1 (3D)

TIPOLOGÍA	5	**PLANTA**	1
ESCALERA	1	**PUERTA**	1

SUPERFICIES CONSTRUIDAS	**m²**
Cerrada vivienda / Built	118,82
Terraza cubierta / Cover terrace	27,16
Zonas comunes / Communal	19,36
TOTAL BUILT AREA:	**165,34**
Sup. útil según decreto 215/2005 Living área according decree 215/2005	107,77

La superficie mostrada en cada estancia corresponde con la superficie útil

SITUACIÓN EN SECCIÓN

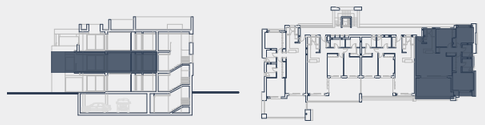

LOCALIZACIÓN EN PLANTA

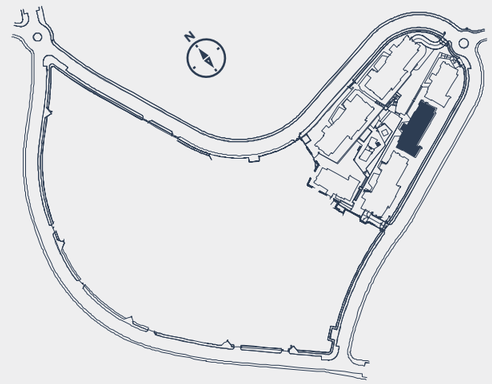

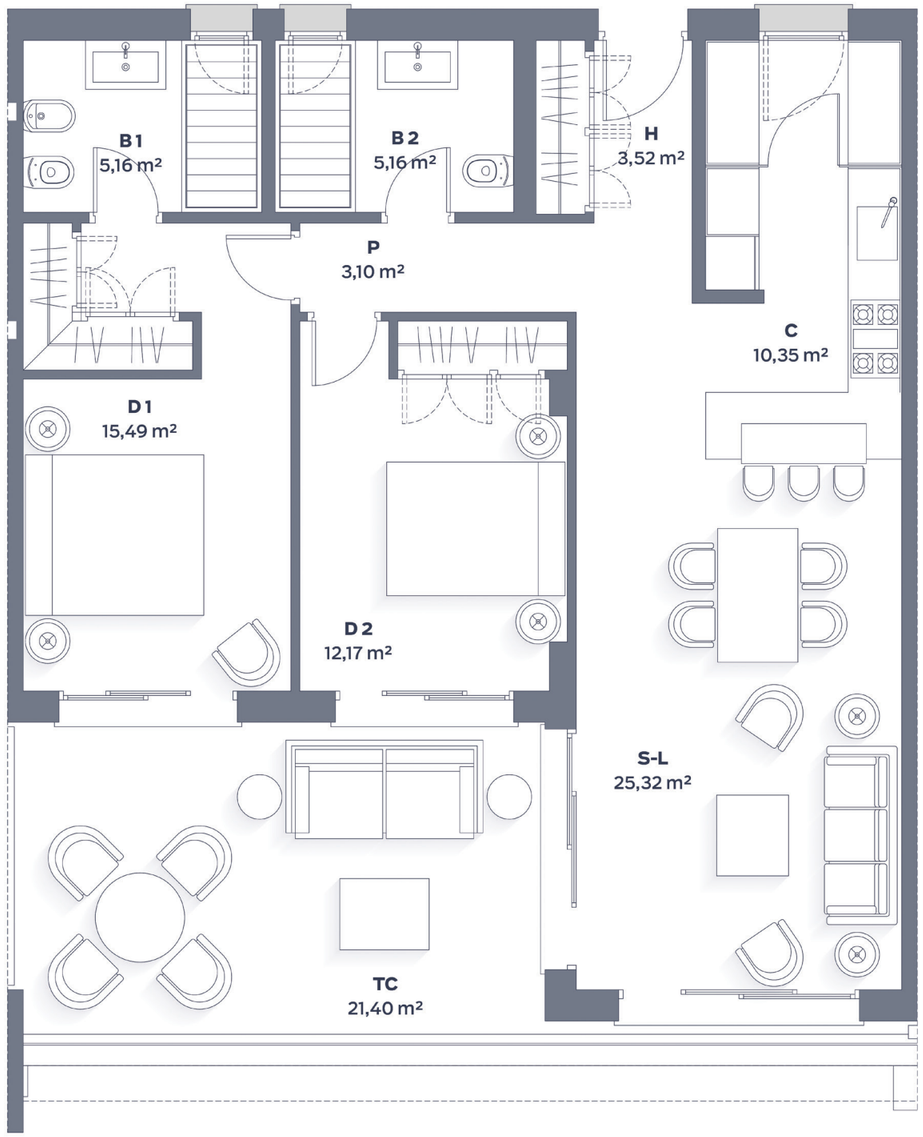

Certificado en trámite.

0 1 2 3

Imágenes no contractuales y meramente ilustrativas sujetas a modificaciones de orden técnico, jurídico o comercial de la dirección facultativa o autoridad competente. Las infografías de las fachadas, elementos comunes y restantes espacios son orientativas y podrán ser objeto de verificación o modificación en los proyectos técnicos. El mobiliario de las infografías interiores no está incluido y el equipamiento de las viviendas será el indicado en la correspondiente memoria de calidades.
Toda la información y entrega de documentación se hará según lo establecido en el Real Decreto 515/1989 y demás normas que pudieran complementarlo ya sean de carácter estatal o autonómico.

Residencial
Vanian
Green Village
ESTEPONA



Vivienda 2.1.1.2 (2D)

TIPOLOGÍA	4.5	**PLANTA**	1
ESCALERA	1	**PUERTA**	2

SUPERFICIES CONSTRUIDAS	**m²**
Cerrada vivienda / Built	96,17
Terraza cubierta / Cover terrace	25,27
Zonas comunes / Communal	5,67
TOTAL BUILT AREA:	**127,11**
Sup. útil según decreto 215/2005 Living área according decree 215/2005	88,29

La superficie mostrada en cada estancia corresponde con la superficie útil

SITUACIÓN EN SECCIÓN

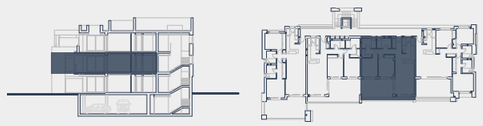

LOCALIZACIÓN EN PLANTA

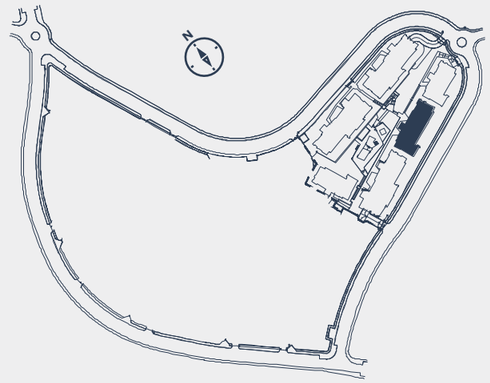

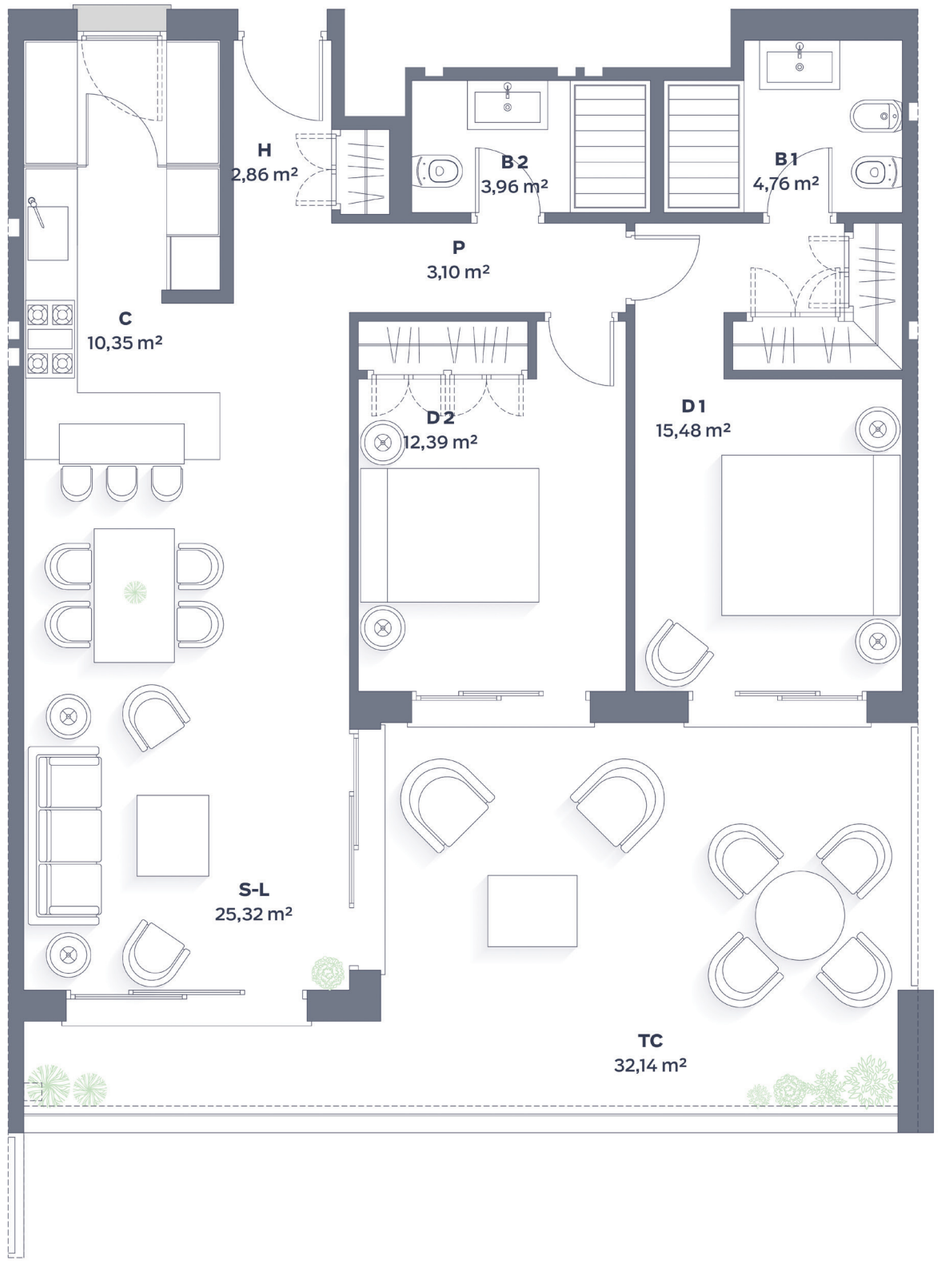

Certificado en trámite.

0 1 2 3

Imágenes no contractuales y meramente ilustrativas sujetas a modificaciones de orden técnico, jurídico o comercial de la dirección facultativa o autoridad competente. Las infografías de las fachadas, elementos comunes y restantes espacios son orientativas y podrán ser objeto de verificación o modificación en los proyectos técnicos. El mobiliario de las infografías interiores no está incluido y el equipamiento de las viviendas será el indicado en la correspondiente memoria de calidades.
Toda la información y entrega de documentación se hará según lo establecido en el Real Decreto 515/1989 y demás normas que pudieran complementarlo ya sean de carácter estatal o autonómico.

Residencial
Vanian
Green Village
ESTEPONA



Vivienda 2.1.1.3 (2D)

TIPOLOGÍA	4.1	**PLANTA**	1
ESCALERA	1	**PUERTA**	3

SUPERFICIES CONSTRUIDAS	**m²**
Cerrada vivienda / Built	93,87
Terraza cubierta / Cover terrace	33,06
Zonas comunes / Communal	15,30
TOTAL BUILT AREA:	**142,23**
Sup. útil según decreto 215/2005 Living área according decree 215/2005	86,02

La superficie mostrada en cada estancia corresponde con la superficie útil

SITUACIÓN EN SECCIÓN

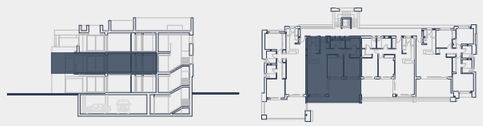

LOCALIZACIÓN EN PLANTA

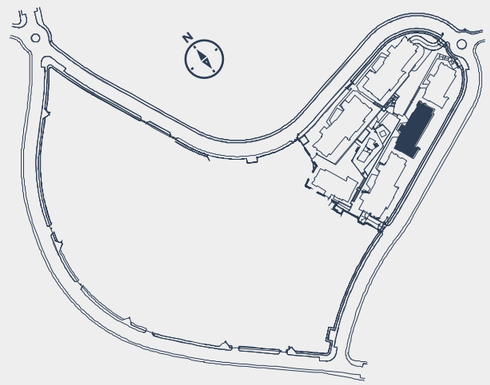

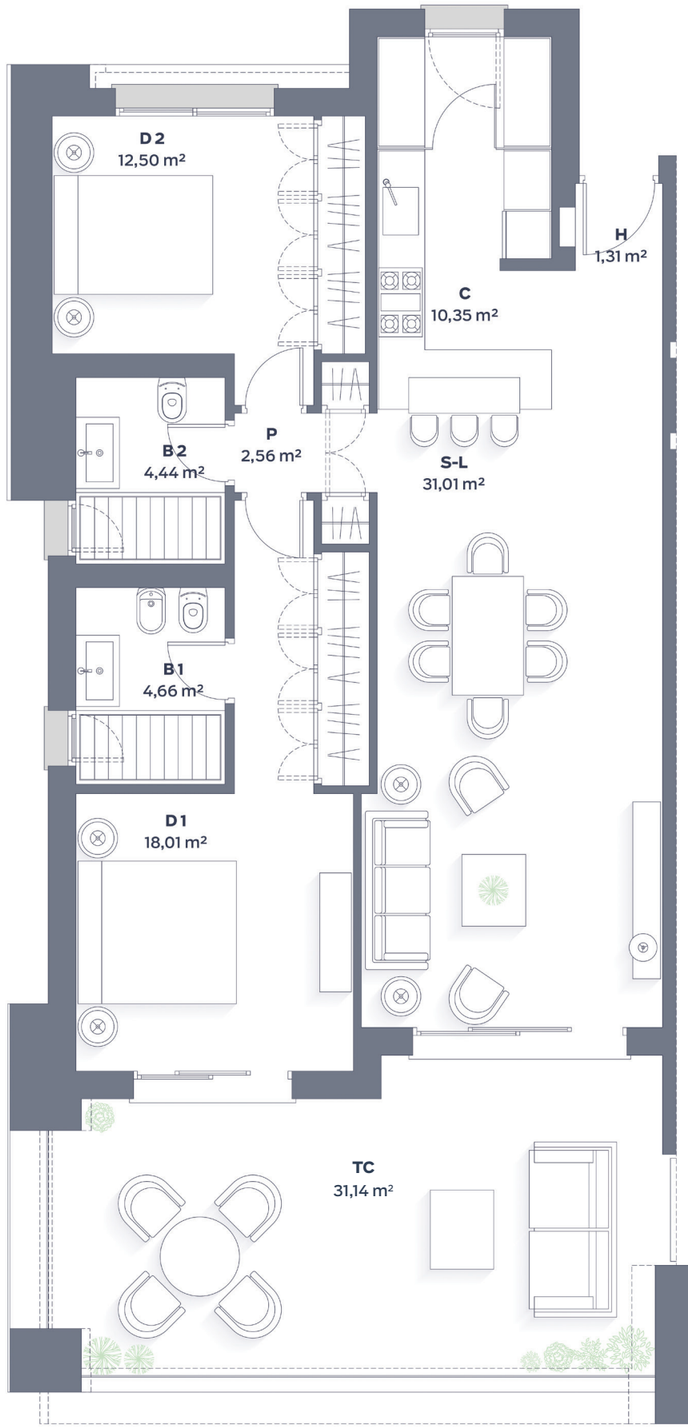

Certificado en trámite.

0 1 2 3

Imágenes no contractuales y meramente ilustrativas sujetas a modificaciones de orden técnico, jurídico o comercial de la dirección facultativa o autoridad competente. Las infografías de las fachadas, elementos comunes y restantes espacios son orientativas y podrán ser objeto de verificación o modificación en los proyectos técnicos. El mobiliario de las infografías interiores no está incluido y el equipamiento de las viviendas será el indicado en la correspondiente memoria de calidades.
Toda la información y entrega de documentación se hará según lo establecido en el Real Decreto 515/1989 y demás normas que pudieran complementarlo ya sean de carácter estatal o autonómico.

Residencial
Vanian
Green Village
ESTEPONA



Vivienda 2.1.1.4 (2D)

TIPOLOGÍA	3.6	**PLANTA**	1
ESCALERA	1	**PUERTA**	4

SUPERFICIES CONSTRUIDAS	**m²**
Cerrada vivienda / Built	103,28
Terraza cubierta / Cover terrace	35,55
Zonas comunes / Communal	16,83
TOTAL BUILT AREA:	**155,66**
Sup. útil según decreto 215/2005 Living área according decree 215/2005	93,32

La superficie mostrada en cada estancia corresponde con la superficie útil

SITUACIÓN EN SECCIÓN

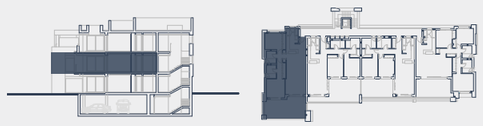

LOCALIZACIÓN EN PLANTA

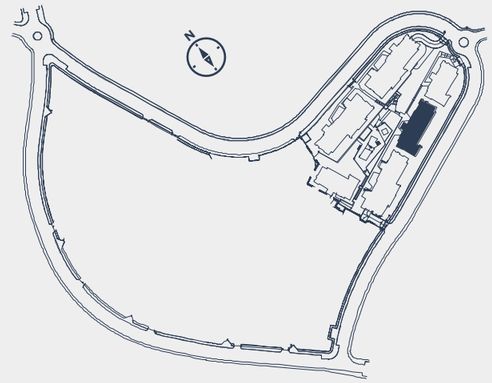

Residencial
Vanian
Green Village
ESTEPONA

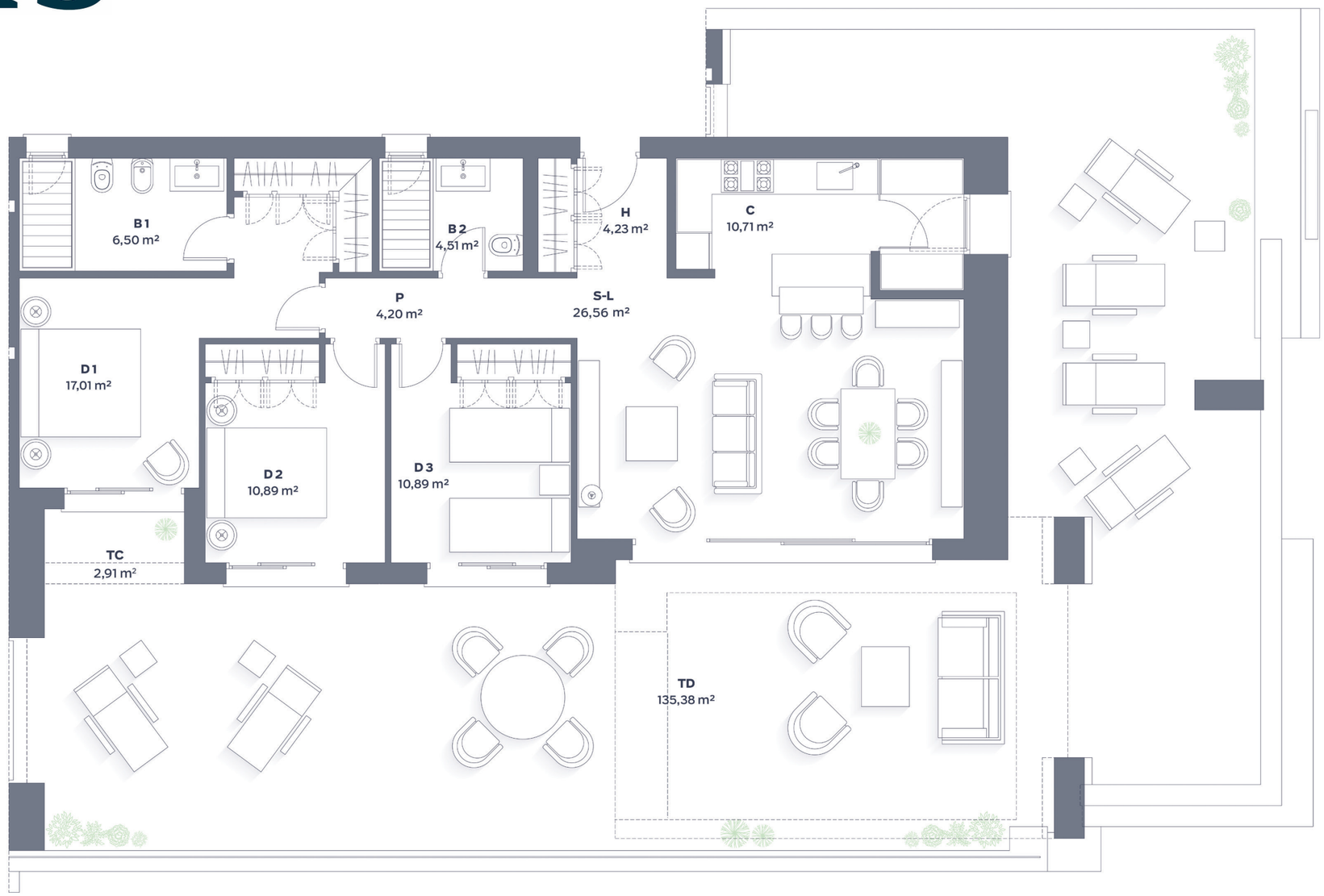



Vivienda 2.1.2.1 (3D)

TIPOLOGÍA	7	**PLANTA**	2
ESCALERA	1	**PUERTA**	1

SUPERFICIES CONSTRUIDAS	**m²**
Cerrada vivienda / Built	115,13
Terraza cubierta / Cover terrace	3,44
Terraza descubierta / Open terrace	162,94
Zonas comunes / Communal	18,76
TOTAL BUILT AREA:	**300,27**
Sup. útil según decreto 215/2005 Living área according decree 215/2005	105,00

La superficie mostrada en cada estancia corresponde con la superficie útil

SITUACIÓN EN SECCIÓN

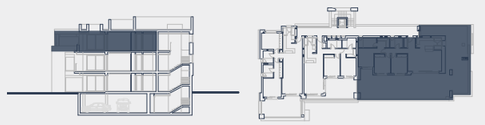

LOCALIZACIÓN EN PLANTA

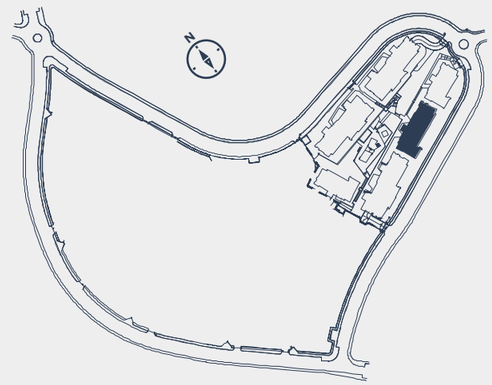

Certificado
en trámite.

0 1 2 3

Imágenes no contractuales y meramente ilustrativas sujetas a modificaciones de orden técnico, jurídico o comercial de la dirección facultativa o autoridad competente. Las infografías de las fachadas, elementos comunes y restantes espacios son orientativas y podrán ser objeto de verificación o modificación en los proyectos técnicos. El mobiliario de las infografías interiores no está incluido y el equipamiento de las viviendas será el indicado en la correspondiente memoria de calidades.
Toda la información y entrega de documentación se hará según lo establecido en el Real Decreto 515/1989 y demás normas que pudieran complementarlo ya sean de carácter estatal o autonómico.

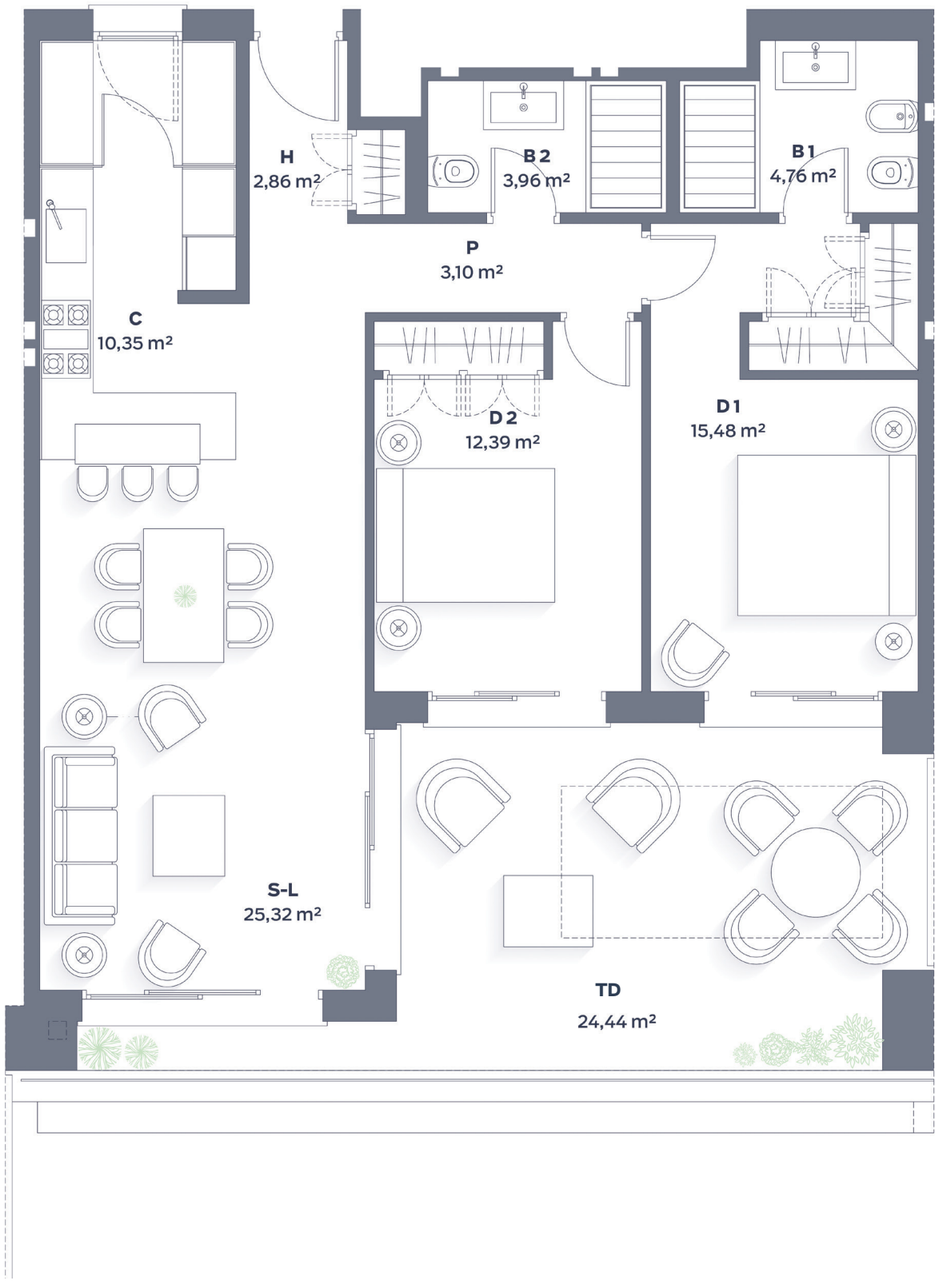

Certificado en trámite.

0 1 2 3

Imágenes no contractuales y meramente ilustrativas sujetas a modificaciones de orden técnico, jurídico o comercial de la dirección facultativa o autoridad competente. Las infografías de las fachadas, elementos comunes y restantes espacios son orientativas y podrán ser objeto de verificación o modificación en los proyectos técnicos. El mobiliario de las infografías interiores no está incluido y el equipamiento de las viviendas será el indicado en la correspondiente memoria de calidades.
Toda la información y entrega de documentación se hará según lo establecido en el Real Decreto 515/1989 y demás normas que pudieran complementarlo ya sean de carácter estatal o autonómico.

Residencial
Vanian
Green Village
ESTEPONA



Vivienda 2.1.2.2 (2D)

TIPOLOGÍA	4.2	**PLANTA**	2
ESCALERA	1	**PUERTA**	2

SUPERFICIES CONSTRUIDAS	**m²**
Cerrada vivienda / Built	94,19
Terraza descubierta / Open terrace	29,36
Zonas comunes / Communal	15,35
TOTAL BUILT AREA:	**138,90**
Sup. útil según decreto 215/2005 Living área according decree 215/2005	86,04

La superficie mostrada en cada estancia corresponde con la superficie útil

SITUACIÓN EN SECCIÓN

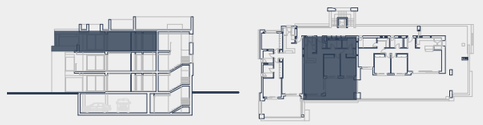

LOCALIZACIÓN EN PLANTA

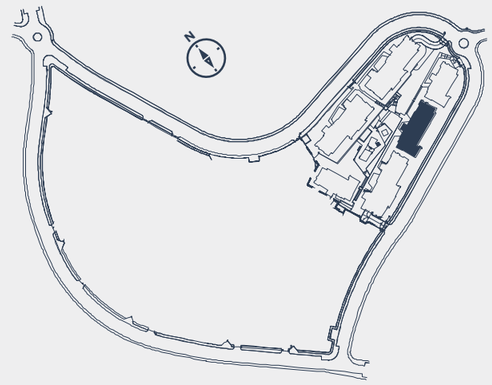

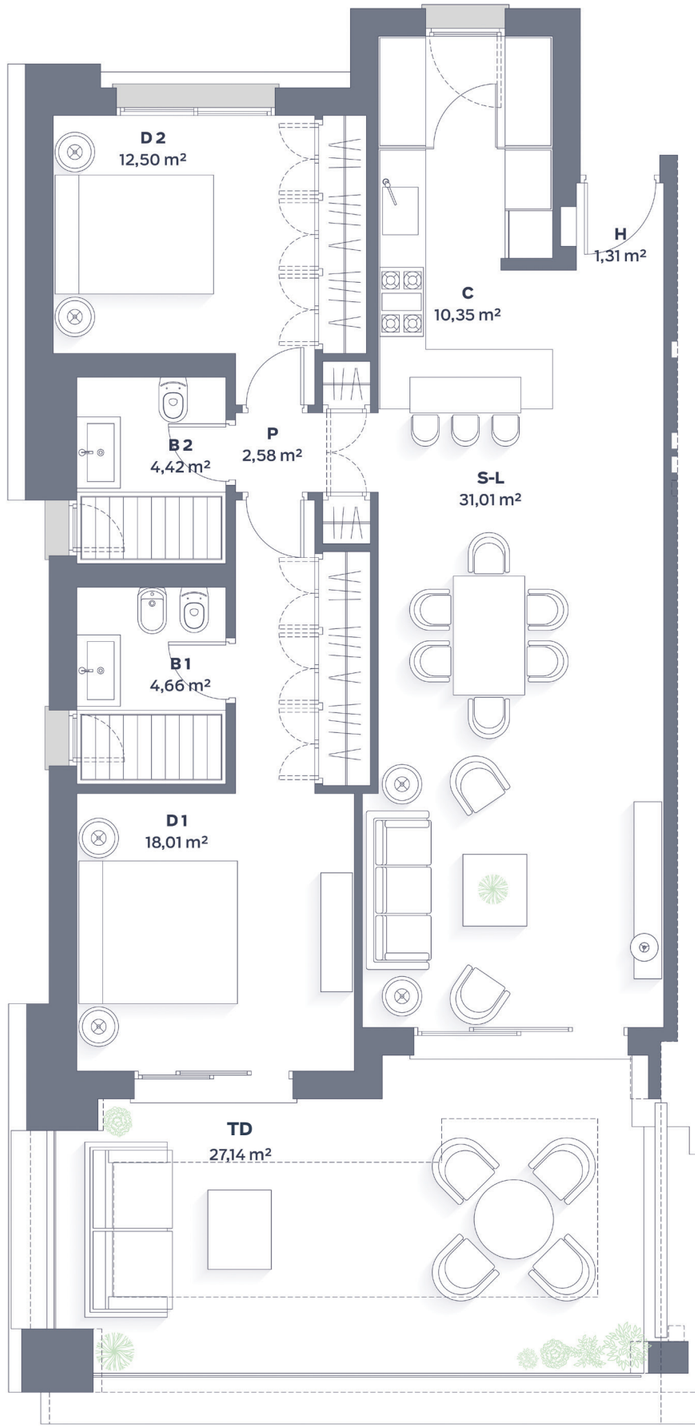

Certificado en trámite.

0 1 2 3

Imágenes no contractuales y meramente ilustrativas sujetas a modificaciones de orden técnico, jurídico o comercial de la dirección facultativa o autoridad competente. Las infografías de las fachadas, elementos comunes y restantes espacios son orientativas y podrán ser objeto de verificación o modificación en los proyectos técnicos. El mobiliario de las infografías interiores no está incluido y el equipamiento de las viviendas será el indicado en la correspondiente memoria de calidades.
Toda la información y entrega de documentación se hará según lo establecido en el Real Decreto 515/1989 y demás normas que pudieran complementarlo ya sean de carácter estatal o autonómico.

Residencial
Vanian
Green Village
ESTEPONA



Vivienda 2.1.2.3 (2D)

TIPOLOGÍA	3.7	**PLANTA**	2
ESCALERA	1	**PUERTA**	3

SUPERFICIES CONSTRUIDAS	**m²**
Cerrada vivienda / Built	102,41
Terraza descubierta / Open terrace	36,96
Zonas comunes / Communal	16,69
TOTAL BUILT AREA:	**156,06**
Sup. útil según decreto 215/2005 Living área according decree 215/2005	93,32

La superficie mostrada en cada estancia corresponde con la superficie útil

SITUACIÓN EN SECCIÓN

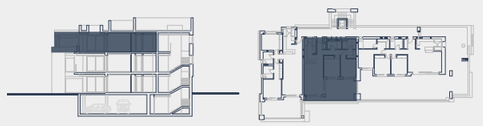

LOCALIZACIÓN EN PLANTA

