IIS

Residencial VANIAN GREEN Estepona-Málaga

[redacted]

PARCELA PM-Z1 DEL SECTOR SUP-C13
"TORREVIGIA" ESTEPONA. MALAGA

Vivienda 7.1.2.1

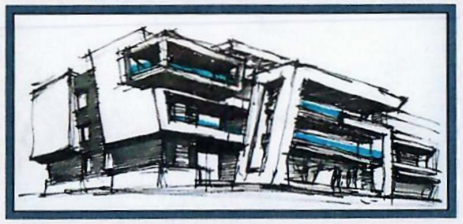

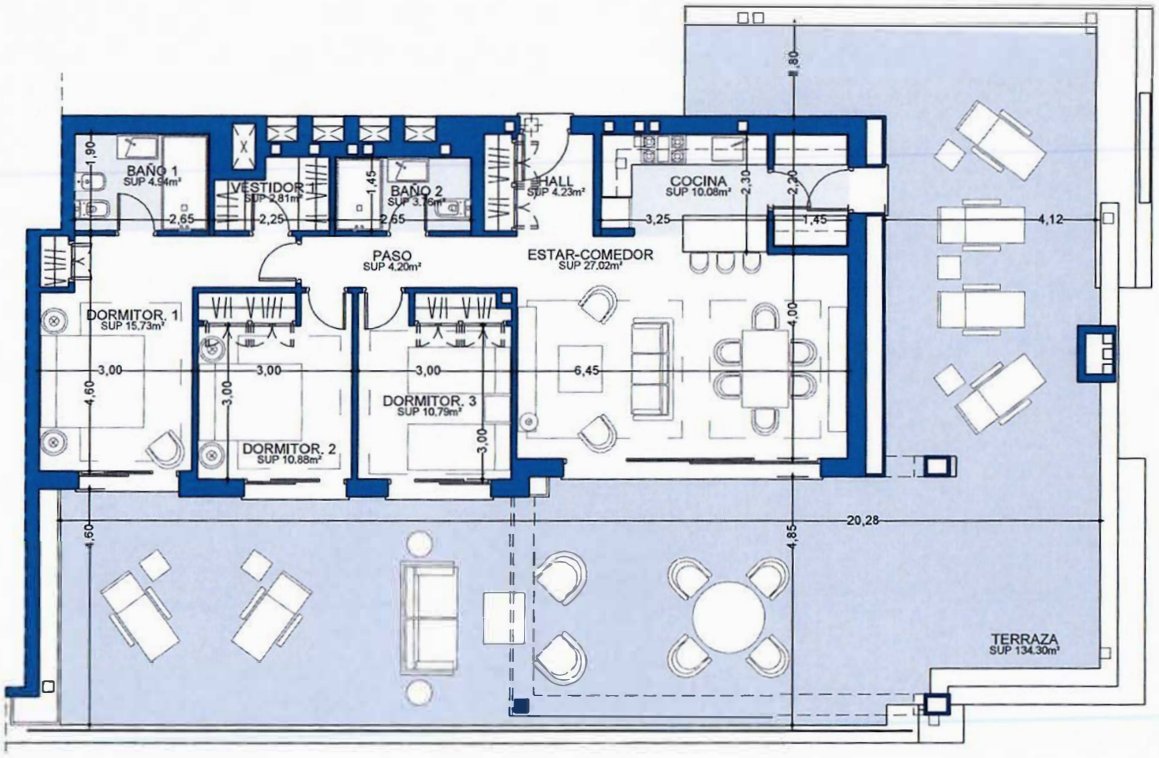

SUPERFICIES APROXIMADAS	m^2
Superficie útil interior	94.44
Superficie construida interior	114.53
Superficie construida exterior	160.83
Superficie construida ppZC	119.77

DECRETO 218/2005	m^2
Superficie útil interior	103.88

Localización



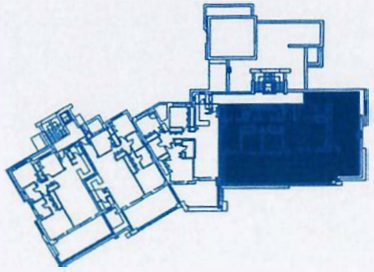







Imágenes no contractuales y meramente ilustrativas sujetas a modificaciones de orden técnico, jurídico o comercial de la dirección facultativa o autoridad competente. Las infografías de las fachadas, elementos comunes y restantes espacios orientativas y podrán ser objeto de verificación o modificación en los proyectos técnicos. El mobiliario de las infografías interiores no está incluido y el equipamiento de las viviendas será el indicado en la correspondiente memoria de calidades. La certificación energética se corresponde con la establecida en proyecto en trámite.
Toda la información y entrega de documentación se hará según lo establecido en el Rea Decreto 515/1989 y demás normas que pudieran complementarlo ya sean de carácter estatal o autonómico

IIS

Residencial VANIAN GREEN Estepona-Málaga

[redacted]

PARCELA PM-Z1 DEL SECTOR SUP-C13
"TORREVIGIA" ESTEPONA. MALAGA

Vivienda 8.2.2.2

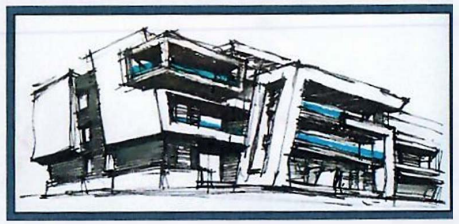

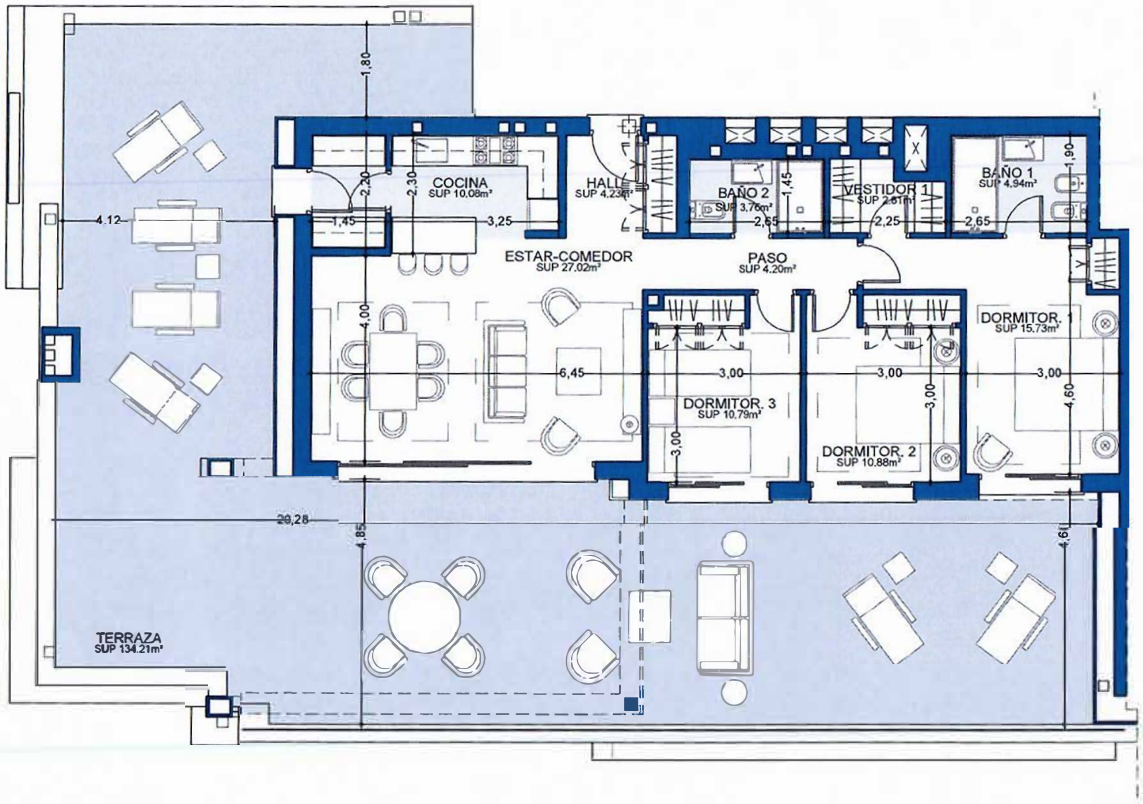

SUPERFICIES APROXIMADAS	m²
Superficie útil interior	95.14
Superficie construida interior	114.53
Superficie construida exterior	160.83
Superficie construida ppZC	120.26

DECRETO 218/2005	m²
Superficie útil interior	104.65

Localización



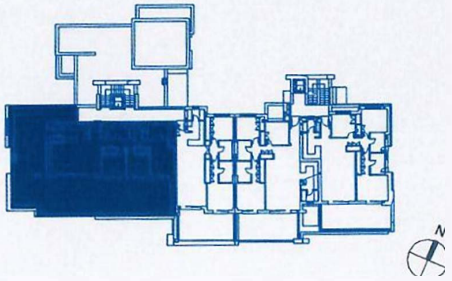



C

Imágenes no contractuales y meramente ilustrativas sujetas a modificaciones de orden técnico, jurídico o comercial de la dirección facultativa o autoridad competente. Las infografías de las fachadas, elementos comunes y restantes espacios orientativas y podrán ser objeto de verificación o modificación en los proyectos técmcos. El mobiliario de las infografías interiores no está incluido y el equipamiento de las viviendas será el indicado en la correspondiente memoria de calidades. La certificación energética se corresponde con la establecida en proyecto en trámite.
Toda la información y entrega de documentación se hará según lo establecido en el Rea Decreto 515/1989 y demás normas que pudieran complementarlo ya sean de carácter estatal o autonómico.

IIS

Residencial VANIAN GREEN Estepona-Málaga

PARCELA PM-Z1 DEL SECTOR SUP-C13
"TORREVIGIA" ESTEPONA. MALAGA

Vivienda 7.2.3.1

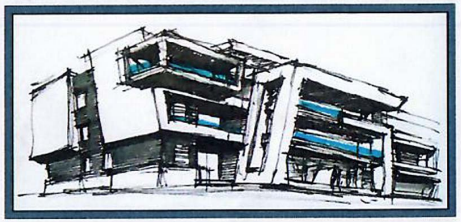

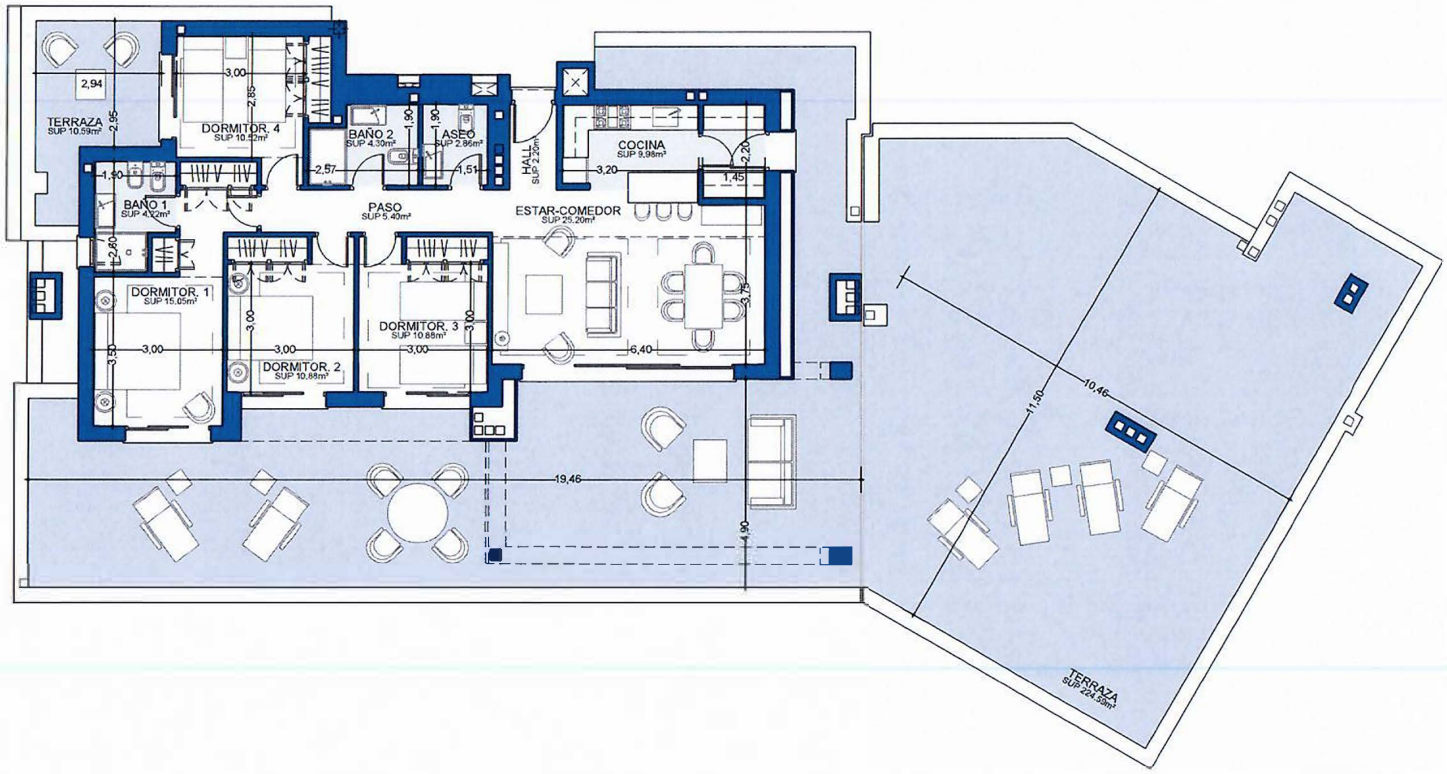

SUPERFICIES APROXIMADAS	m²
Superficie útil interior	101.49
Superficie construida interior	126.07
Superficie construida exterior	273.80
Superficie construida ppZC	131.83

DECRETO 218/2005	m²
Superficie útil interior	111.63

Localización

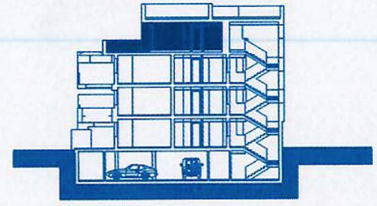

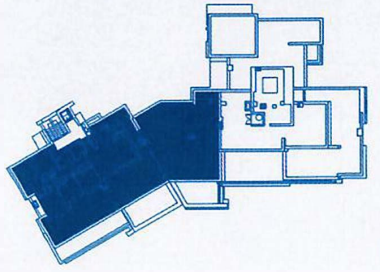

ESCALA GRAFICA
0 0.5 1 2 3m

C

Imágenes no contractuales y meramente ilustrativas sujetas a modificaciones de orden técnico, jurídico o comercial de la dirección facultativa o autoridad competente. Las infografías de las fachadas, elementos comunes y restantes espacios orientativas y podrán ser objeto de verificación o modificación en los proyectos técnicos. El mobiliario de las infografías interiores no está incluido y el equipamiento de las viviendas será el indicado en la correspondiente memoria de calidades. La certificación energética se corresponde con la establecida en proyecto en trámite.
Toda la información y entrega de documentación se hará según lo establecido en el Rea Decreto 515/1989 y demás normas que pudieran complementarlo ya sean de carácter estatal o autonómico.

IIS

Residencial VANIAN GREEN Estepona-Málaga

PARCELA PM-Z1 DEL SECTOR SUP-C13
"TORREVIGIA" ESTEPONA. MALAGA

Vivienda 8.1.3.1

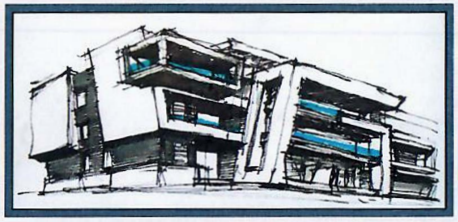

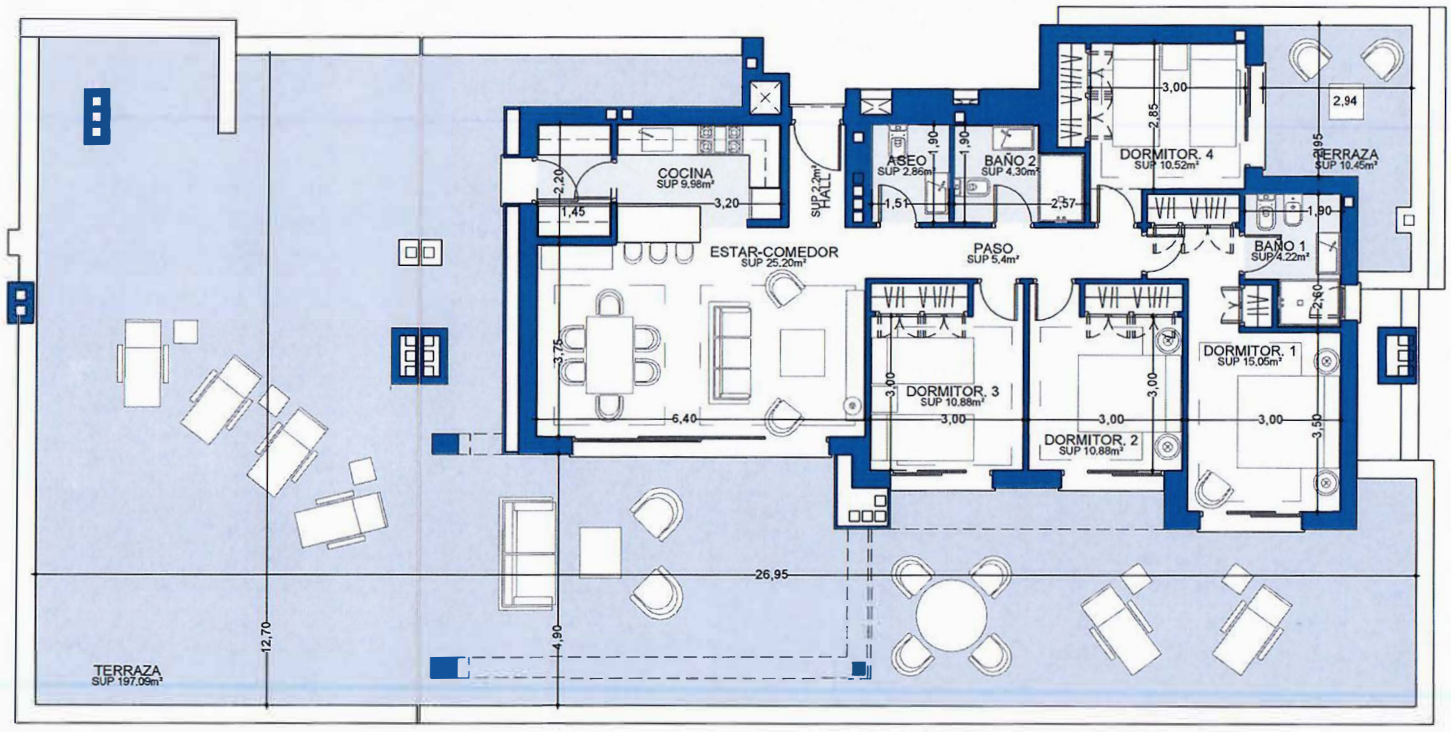

SUPERFICIES APROXIMADAS	m²
Superficie útil interior	101.49
Superficie construida interior	126.07
Superficie construida exterior	241.72
Superficie construida ppZC	132.38

DECRETO 218/2005	m²
Superficie útil interior	111.63

Localización

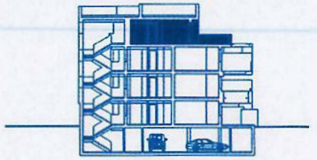

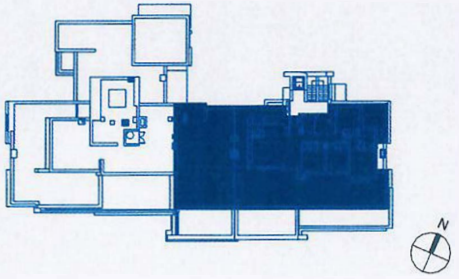

N

ESCALA GRÁFICA
0 0,5 1 2 3m

C

Imágenes no contractuales y meramente ilustrativas sujetas a modificaciones de orden técnico, jurídico o comercial de la dirección facultativa o autoridad competente. Las infografías de las fachadas, elementos comunes y restantes espacios orientativas y podrán ser objeto de verificación o modificación en los proyectos técnicos. El mobiliario de las infografías interiores no está incluido y el equipamiento de las viviendas será el indicado en la correspondiente memoria de calidades. La certificación energética se corresponde con la establecida en proyecto en trámite.
Toda la información y entrega de documentación se hará según lo establecido en el Rea Decreto 515/1989 y demás normas que pudieran complementarlo ya sean de carácter estatal o autonómico.