Planos
Floors

Darya
Estepona

IIS

Portal 1

Portal 1

Darya
Estepona

N.M.

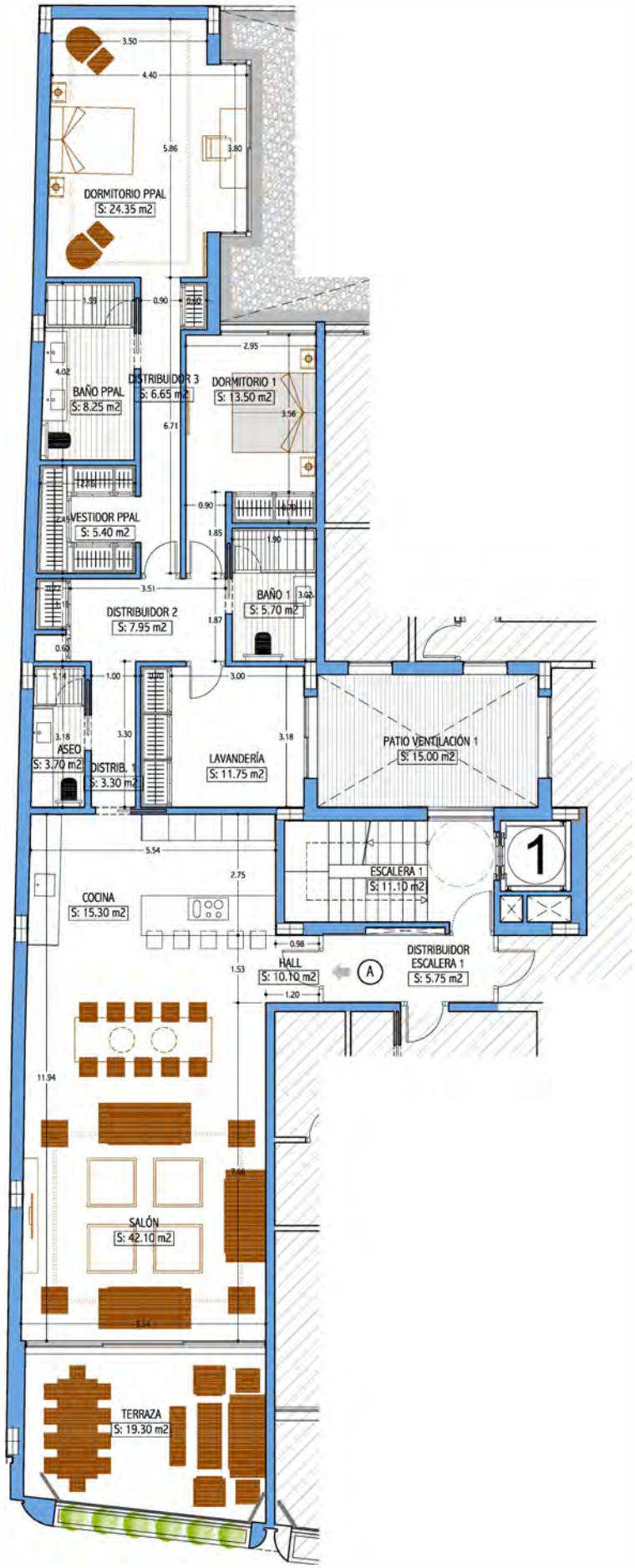

ESCALA GRAFICA

0 1 5 10

PORTAL 1
PLANTA PRIMERA
VIVIENDA A

Darya Estepona

Dazia Capital

Darya Homes

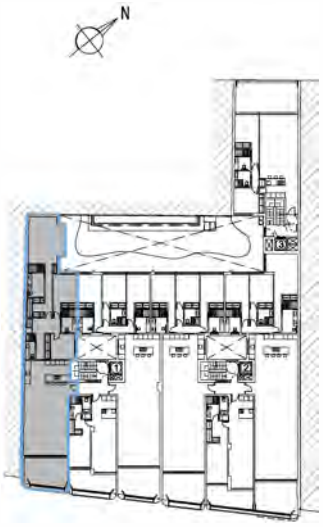

SITUACION GENERAL

SUPERFICIES CONSTRUIDAS

VIVIENDA	PORCHES	PÉRGOLAS	TERRAZA DESCUBIERTA	TOTAL
200.45 m2	22.10 m2	-	-	222.55 m2

SUPERFICIES UTILES

VIVIENDA	TERRAZA	TOTAL
151.40 m2	19.30 m2	170.70 m2

SUPERFICIE UTIL SEGUN DECRETO BOJA 218/2005

VIVIENDA	SEGUN DECRETO
170.70 m2	161.05 m2

- EL EDIFICIO CUENTA CON UNAS ZONAS COMUNES EN SOLARIUM DE 990,05 M2.

-EL PRESENTE DOCUMENTO ES DE CARACTER INFORMATIVO Y PODRÁ EXPERIMENTAR VARIACIONES POR EXIGENCIAS TÉCNICAS DEL PROYECTO.

-TODO EL MOBILIARIO, INCLUIDO EL DE LA COCINA ES MERAMENTE INFORMATIVO. LOS GIROS DE LAS PUERTAS Y LA DISTRIBUCIÓN DE APARATOS SANITARIOS NO SON VINCULANTES.

-LAS SUPERFICIES EXPRESADAS SON APROXIMADAS, PUDIENDO EXPERIMENTAR MODIFICACIONES POR RAZONES DE ÍNDOLE TÉCNICA EN EL DESARROLLO DE LA EJECUCIÓN DE LAS OBRAS.

-LAS SUPERFICIES INDICADAS A CONTINUACIÓN ESTÁN CALCULADAS CONFORME AL DECRETO 218/2005 DE INFORMACIÓN AL CONSUMIDOR EN LA COMPRAVENTA Y ARRENDAMIENTO DEVIVIENDAS DE ANDALUCÍA.

N.M.

PORTAL 1
PLANTA PRIMERA
VIVIENDA B

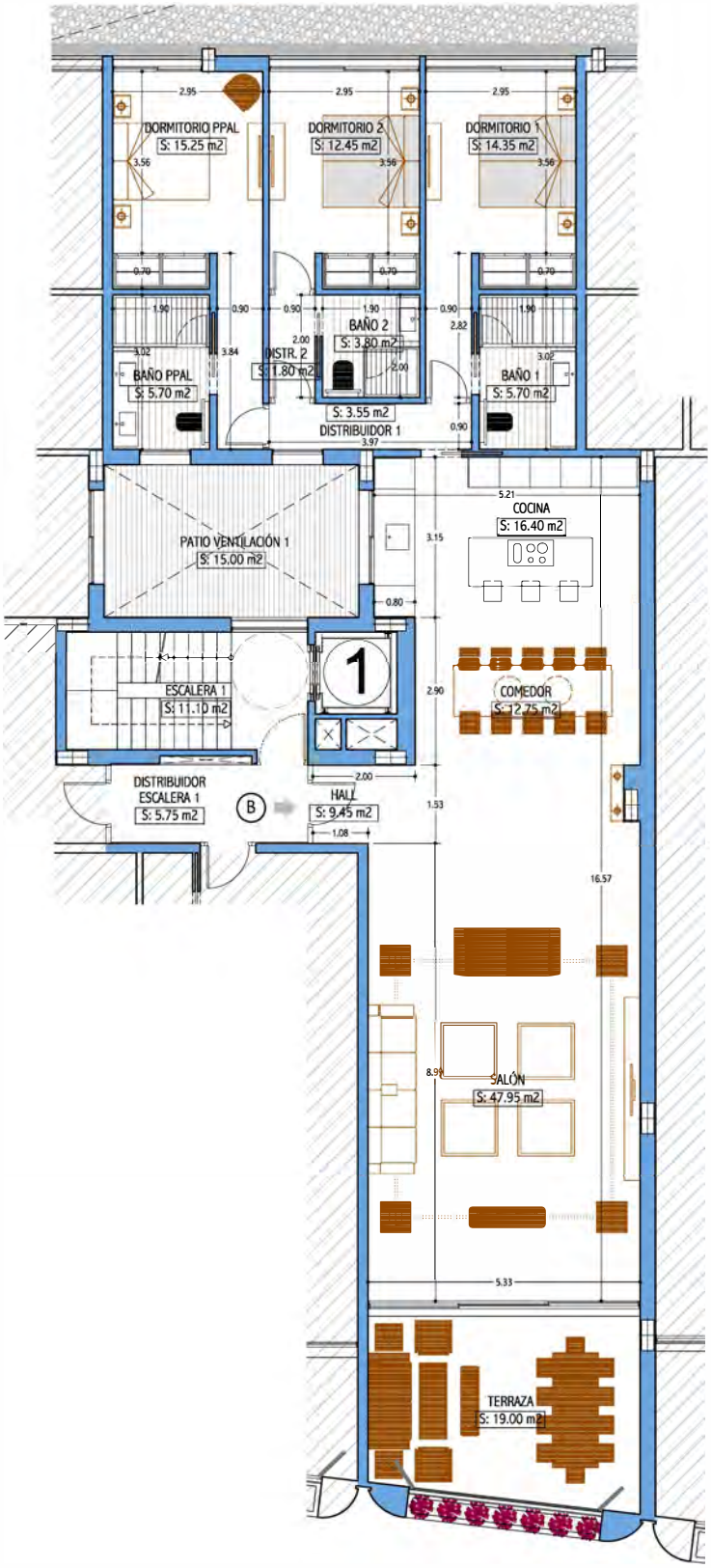

ESCALA GRAFICA

0 1 5 10

Darya Estepona

Dazia Capital

Darya Homes



SITUACION GENERAL

SUPERFICIES CONSTRUIDAS

VIVIENDA	PORCHES	PÉRGOLAS	TERRAZA DESCUBIERTA	TOTAL
185.30 m2	21.00 m2	-	-	206.30 m2

SUPERFICIES UTILES

VIVIENDA	TERRAZA	TOTAL
149.15 m2	19.00 m2	168.15 m2

SUPERFICIE UTIL SEGUN DECRETO BOJA 218/2005

VIVIENDA	SEGUN DECRETO
168.15 m2	158.65 m2

- EL EDIFICIO CUENTA CON UNAS ZONAS COMUNES EN SOLARIUM DE 990,05 M2.

-EL PRESENTE DOCUMENTO ES DE CARACTER INFORMATIVO Y PODRÁ EXPERIMENTAR VARIACIONES POR EXIGENCIAS TÉCNICAS DEL PROYECTO.

-TODO EL MOBILIARIO, INCLUIDO EL DE LA COCINA ES MERAMENTE INFORMATIVO. LOS GIROS DE LAS PUERTAS Y LA DISTRIBUCIÓN DE APARATOS SANITARIOS NO SON VINCULANTES.

-LAS SUPERFICIES EXPRESADAS SON APROXIMADAS, PUDIENDO EXPERIMENTAR MODIFICACIONES POR RAZONES DE ÍNDOLE TÉCNICA EN EL DESARROLLO DE LA EJECUCIÓN DE LAS OBRAS.

-LAS SUPERFICIES INDICADAS A CONTINUACIÓN ESTÁN CALCULADAS CONFORME AL DECRETO 218/2005 DE INFORMACIÓN AL CONSUMIDOR EN LA COMPRAVENTA Y ARRENDAMIENTO DEVIVIENDAS DE ANDALUCÍA.

N.M.

PORTAL 1
PLANTA PRIMERA
VIVIENDA C

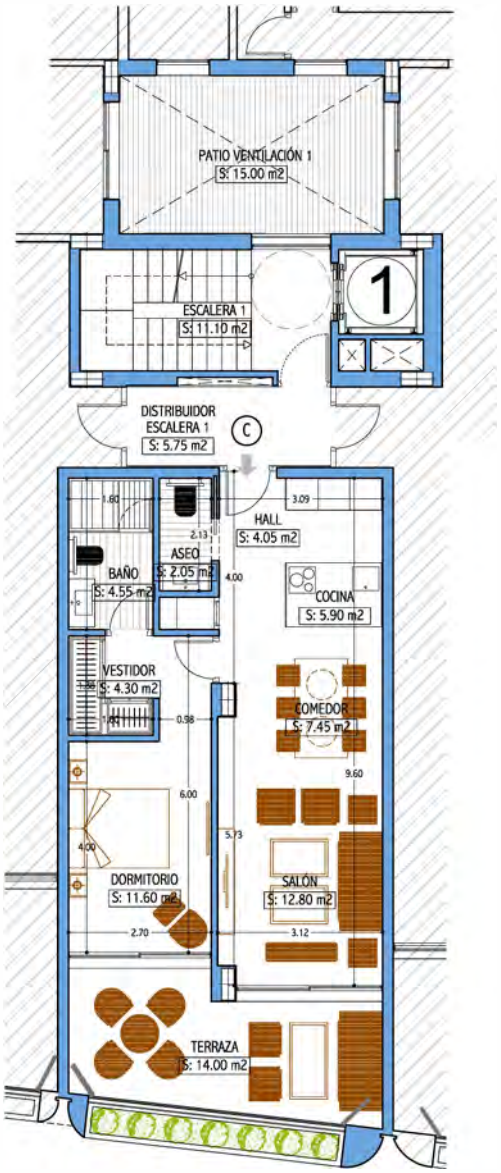



SITUACION GENERAL

SUPERFICIES CONSTRUIDAS

VIVIENDA	PORCHES	PÉRGOLAS	TERRAZA DESCUBIERTA	TOTAL
65.70 m2	15.70 m2	-	-	81.40 m2

SUPERFICIES UTILES

VIVIENDA	TERRAZA	TOTAL
52.70 m2	14.00 m2	66.70 m2

SUPERFICIE UTIL SEGUN DECRETO BOJA 218/2005

VIVIENDA	SEGUN DECRETO
66.70 m2	57.97 m2

- EL EDIFICIO CUENTA CON UNAS ZONAS COMUNES EN SOLARIUM DE 990,05 M2.

-EL PRESENTE DOCUMENTO ES DE CARACTER INFORMATIVO Y PODRÁ EXPERIMENTAR VARIACIONES POR EXIGENCIAS TÉCNICAS DEL PROYECTO.

-TODO EL MOBILIARIO, INCLUIDO EL DE LA COCINA ES MERAMENTE INFORMATIVO. LOS GIROS DE LAS PUERTAS Y LA DISTRIBUCIÓN DE APARATOS SANITARIOS NO SON VINCULANTES.

-LAS SUPERFICIES EXPRESADAS SON APROXIMADAS, PUDIENDO EXPERIMENTAR MODIFICACIONES POR RAZONES DE ÍNDOLE TÉCNICA EN EL DESARROLLO DE LA EJECUCIÓN DE LAS OBRAS.

-LAS SUPERFICIES INDICADAS A CONTINUACIÓN ESTÁN CALCULADAS CONFORME AL DECRETO 218/2005 DE INFORMACIÓN AL CONSUMIDOR EN LA COMPRAVENTA Y ARRENDAMIENTO DEVIVIENDAS DE ANDALUCÍA.

ESCALA GRAFICA

0 1 5 10

N.M.

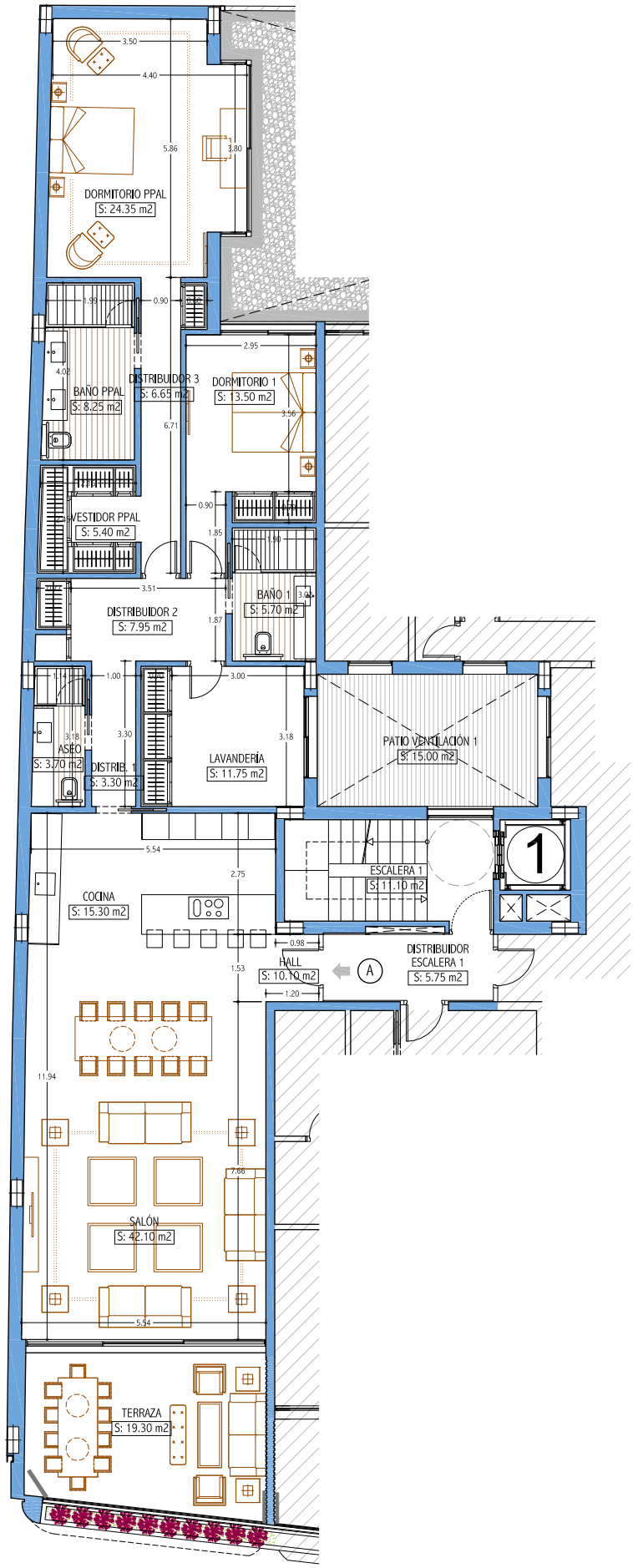

ESCALA GRAFICA

0 1 5 10

PORTAL 1
PLANTA SEGUNDA
VIVIENDA A

Darya Estepona

Dazia Capital

Darya Homes

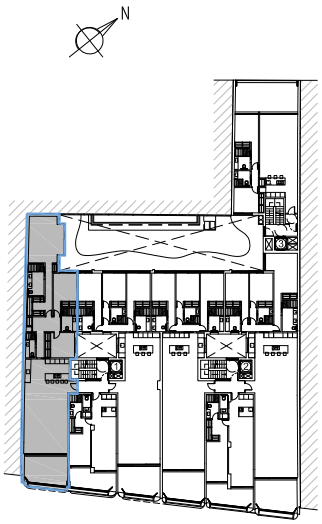

SITUACION GENERAL

SUPERFICIES CONSTRUIDAS

VIVIENDA	PORCHES	PÉRGOLAS	TERRAZA DESCUBIERTA	TOTAL
200,45 m2	22,10 m2	-	-	222,55 m2

SUPERFICIES UTILES

VIVIENDA	TERRAZA	TOTAL
151,40 m2	19,30 m2	170,70 m2

SUPERFICIE UTIL SEGUN DECRETO BOJA 218/2005

VIVIENDA	SEGUN DECRETO
170,70 m2	161,05 m2

- EL EDIFICIO CUENTA CON UNAS ZONAS COMUNES EN SOLARIUM DE 990,05 M2.

-EL PRESENTE DOCUMENTO ES DE CARACTER INFORMATIVO Y PODRÁ EXPERIMENTAR VARIACIONES POR EXIGENCIAS TÉCNICAS DEL PROYECTO.

-TODO EL MOBILIARIO, INCLUIDO EL DE LA COCINA ES MERAMENTE INFORMATIVO. LOS GIROS DE LAS PUERTAS Y LA DISTRIBUCIÓN DE APARATOS SANITARIOS NO SON VINCULANTES.

-LAS SUPERFICIES EXPRESADAS SON APROXIMADAS, PUDIENDO EXPERIMENTAR MODIFICACIONES POR RAZONES DE ÍNDOLE TÉCNICA EN EL DESARROLLO DE LA EJECUCIÓN DE LAS OBRAS.

-LAS SUPERFICIES INDICADAS A CONTINUACIÓN ESTÁN CALCULADAS CONFORME AL DECRETO 218/2005 DE INFORMACIÓN AL CONSUMIDOR EN LA COMPRAVENTA Y ARRENDAMIENTO DE VIVIENDAS DE ANDALUCÍA.

N.M.

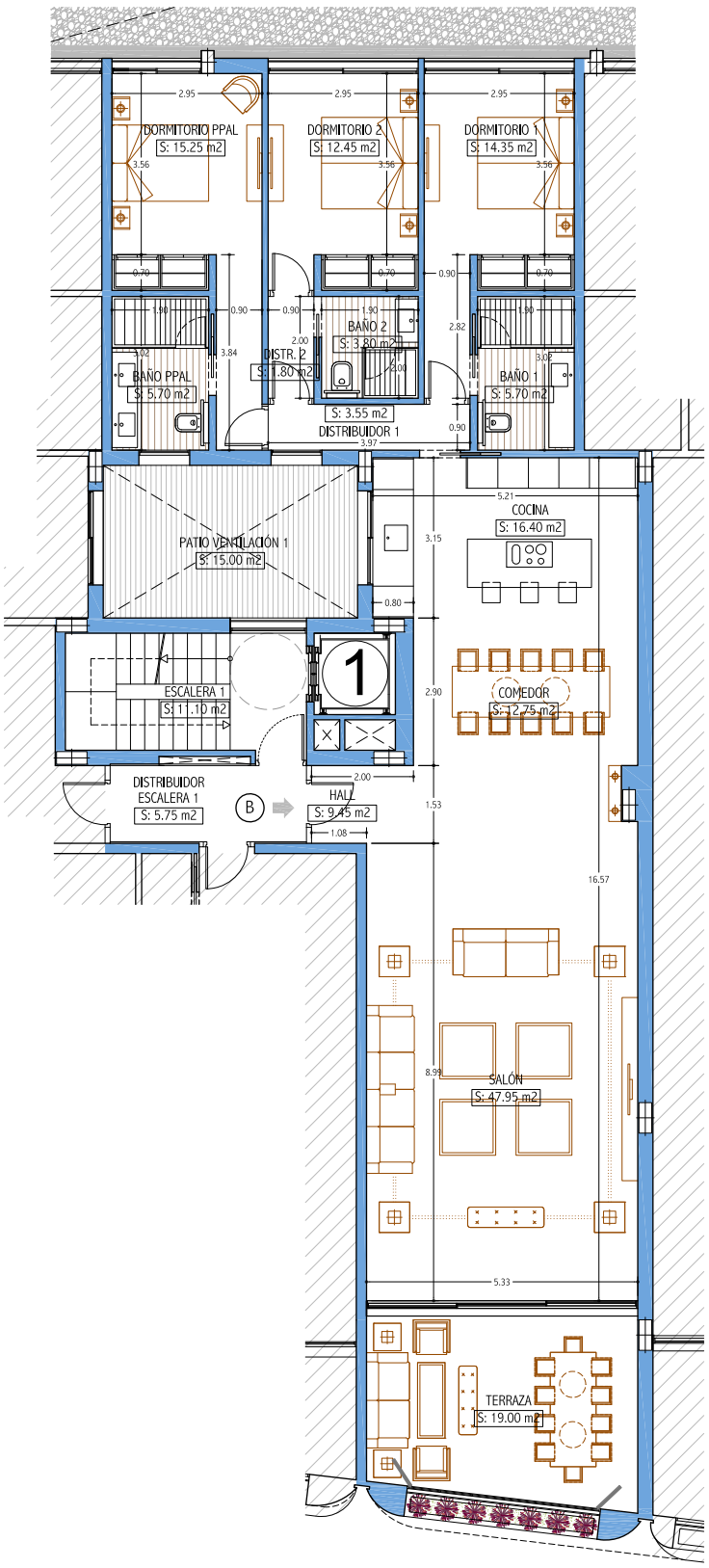

ESCALA GRAFICA

0 1 5 10

PORTAL 1
PLANTA SEGUNDA
VIVIENDA B

Darya Estepona

Dazia Capital

Darya Homes

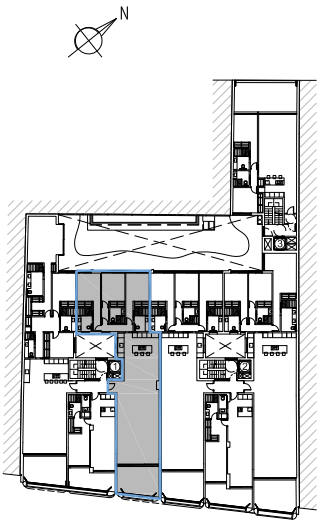

SITUACION GENERAL

SUPERFICIES CONSTRUIDAS

VIVIENDA	PORCHES	PÉRGOLAS	TERRAZA DESCUBIERTA	TOTAL
185,30 m2	21,00 m2	-	-	206,30 m2

SUPERFICIES UTILES

VIVIENDA	TERRAZA	TOTAL
149,15 m2	19,00 m2	168,15 m2

SUPERFICIE UTIL SEGUN DECRETO BOJA 218/2005

VIVIENDA	SEGUN DECRETO
168,15 m2	158,65 m2

- EL EDIFICIO CUENTA CON UNAS ZONAS COMUNES EN SOLARIUM DE 990,05 M2.

-EL PRESENTE DOCUMENTO ES DE CARACTER INFORMATIVO Y PODRÁ EXPERIMENTAR VARIACIONES POR EXIGENCIAS TÉCNICAS DEL PROYECTO.

-TODO EL MOBILIARIO, INCLUIDO EL DE LA COCINA ES MERAMENTE INFORMATIVO. LOS GIROS DE LAS PUERTAS Y LA DISTRIBUCIÓN DE APARATOS SANITARIOS NO SON VINCULANTES.

-LAS SUPERFICIES EXPRESADAS SON APROXIMADAS, PUDIENDO EXPERIMENTAR MODIFICACIONES POR RAZONES DE ÍNDOLE TÉCNICA EN EL DESARROLLO DE LA EJECUCIÓN DE LAS OBRAS.

-LAS SUPERFICIES INDICADAS A CONTINUACIÓN ESTÁN CALCULADAS CONFORME AL DECRETO 218/2005 DE INFORMACIÓN AL CONSUMIDOR EN LA COMPRAVENTA Y ARRENDAMIENTO DE VIVIENDAS DE ANDALUCÍA.

N.M.

PORTAL 1
PLANTA SEGUNDA
VIVIENDA C

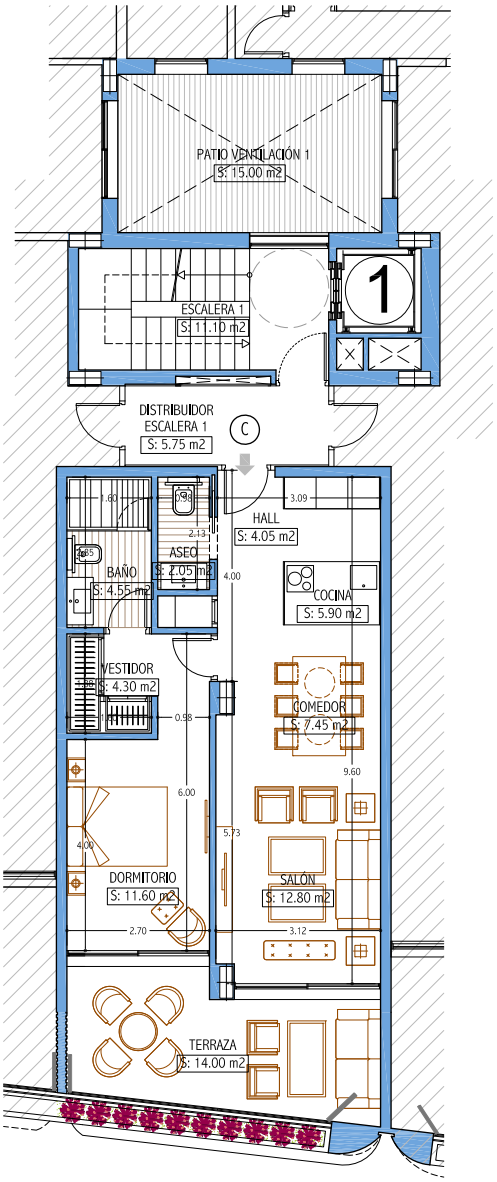

ESCALA GRAFICA

0 1 5 10

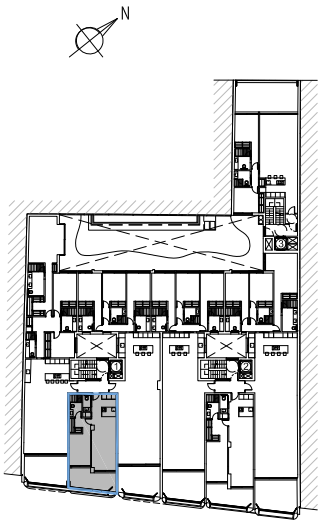

SITUACION GENERAL

SUPERFICIES CONSTRUIDAS

VIVIENDA	PORCHES	PÉRGOLAS	TERRAZA DESCUBIERTA	TOTAL
65,70 m2	15,70 m2	-	-	81,40 m2

SUPERFICIES UTILES

VIVIENDA	TERRAZA	TOTAL
52,70 m2	14,00 m2	66,70 m2

SUPERFICIE UTIL SEGUN DECRETO BOJA 218/2005

VIVIENDA	SEGUN DECRETO
66,70 m2	57,97 m2

- EL EDIFICIO CUENTA CON UNAS ZONAS COMUNES EN SOLARIUM DE 990,05 M2.

-EL PRESENTE DOCUMENTO ES DE CARACTER INFORMATIVO Y PODRÁ EXPERIMENTAR VARIACIONES POR EXIGENCIAS TÉCNICAS DEL PROYECTO.

-TODO EL MOBILIARIO, INCLUIDO EL DE LA COCINA ES MERAMENTE INFORMATIVO. LOS GIROS DE LAS PUERTAS Y LA DISTRIBUCIÓN DE APARATOS SANITARIOS NO SON VINCULANTES.

-LAS SUPERFICIES EXPRESADAS SON APROXIMADAS, PUDIENDO EXPERIMENTAR MODIFICACIONES POR RAZONES DE ÍNDOLE TÉCNICA EN EL DESARROLLO DE LA EJECUCIÓN DE LAS OBRAS.

-LAS SUPERFICIES INDICADAS A CONTINUACIÓN ESTÁN CALCULADAS CONFORME AL DECRETO 218/2005 DE INFORMACIÓN AL CONSUMIDOR EN LA COMPRAVENTA Y ARRENDAMIENTO DE VIVIENDAS DE ANDALUCÍA.

N.M.

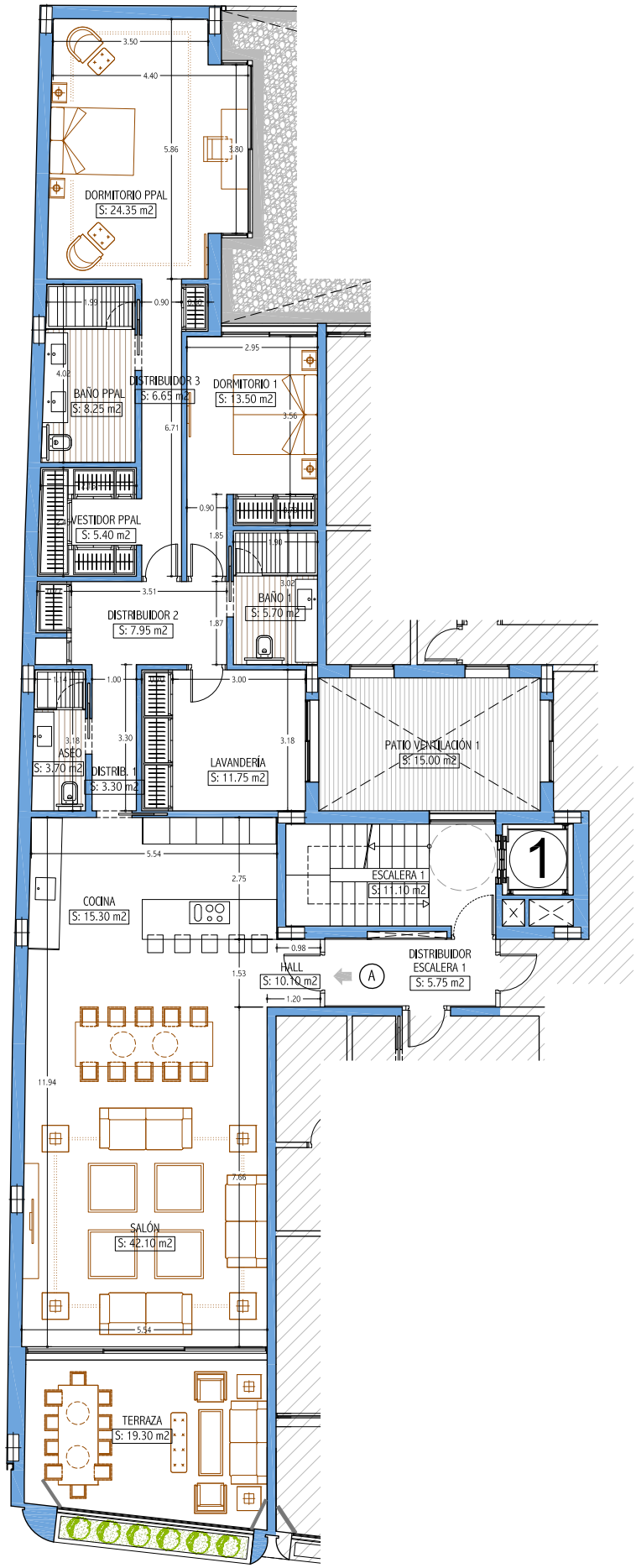

ESCALA GRAFICA

0 1 5 10

PORTAL 1
PLANTA TERCERA
VIVIENDA A

Darya Estepona

Dazia Capital

Darya Homes

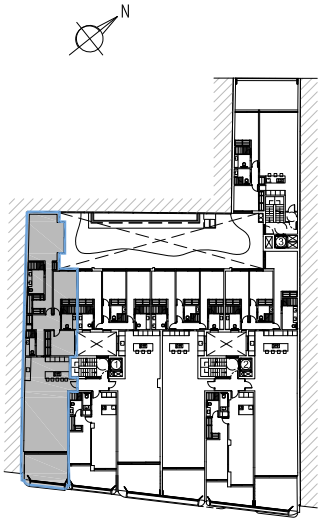

SITUACION GENERAL

SUPERFICIES CONSTRUIDAS

VIVIENDA	PORCHES	PÉRGOLAS	TERRAZA DESCUBIERTA	TOTAL
200,45 m2	22,10 m2	-	-	222,55 m2

SUPERFICIES UTILES

VIVIENDA	TERRAZA	TOTAL
151,40 m2	19,30 m2	170,70 m2

SUPERFICIE UTIL SEGUN DECRETO BOJA 218/2005

VIVIENDA	SEGUN DECRETO
170,70 m2	161,05 m2

- EL EDIFICIO CUENTA CON UNAS ZONAS COMUNES EN SOLARIUM DE 990,05 M2.

-EL PRESENTE DOCUMENTO ES DE CARACTER INFORMATIVO Y PODRÁ EXPERIMENTAR VARIACIONES POR EXIGENCIAS TÉCNICAS DEL PROYECTO.

-TODO EL MOBILIARIO, INCLUIDO EL DE LA COCINA ES MERAMENTE INFORMATIVO. LOS GIROS DE LAS PUERTAS Y LA DISTRIBUCIÓN DE APARATOS SANITARIOS NO SON VINCULANTES.

-LAS SUPERFICIES EXPRESADAS SON APROXIMADAS, PUDIENDO EXPERIMENTAR MODIFICACIONES POR RAZONES DE ÍNDOLE TÉCNICA EN EL DESARROLLO DE LA EJECUCIÓN DE LAS OBRAS.

-LAS SUPERFICIES INDICADAS A CONTINUACIÓN ESTÁN CALCULADAS CONFORME AL DECRETO 218/2005 DE INFORMACIÓN AL CONSUMIDOR EN LA COMPRAVENTA Y ARRENDAMIENTO DE VIVIENDAS DE ANDALUCÍA.

N.M.

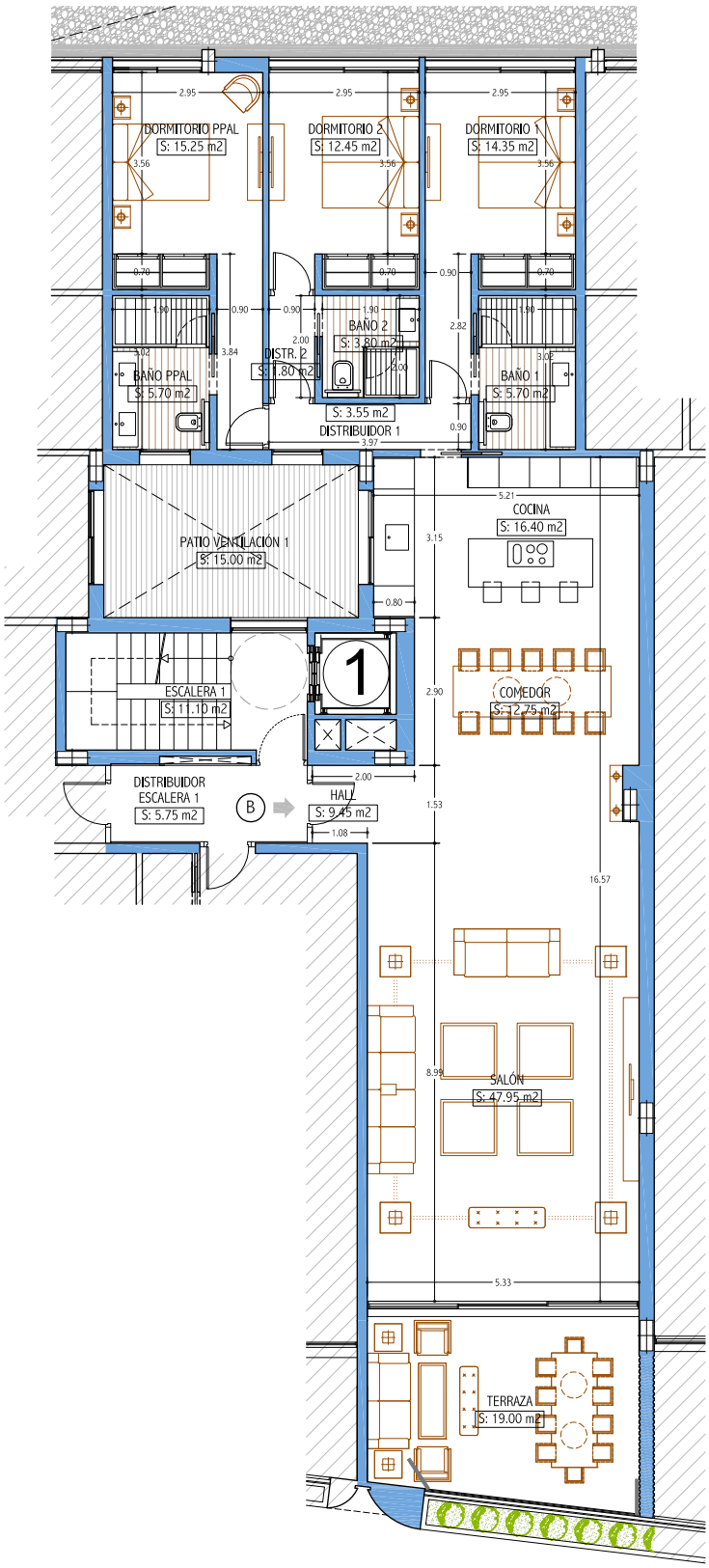

ESCALA GRAFICA

0 1 5 10

PORTAL 1
PLANTA TERCERA
VIVIENDA B

Darya Estepona

Dazia Capital

Darya Homes

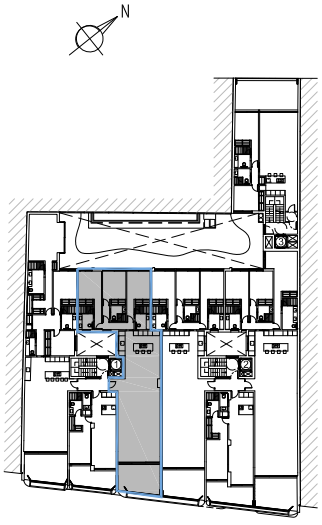

SITUACION GENERAL

SUPERFICIES CONSTRUIDAS

VIVIENDA	PORCHES	PÉRGOLAS	TERRAZA DESCUBIERTA	TOTAL
185,30 m2	21,00 m2	-	-	206,30 m2

SUPERFICIES UTILES

VIVIENDA	TERRAZA	TOTAL
149,15 m2	19,00 m2	168,15 m2

SUPERFICIE UTIL SEGUN DECRETO BOJA 218/2005

VIVIENDA	SEGUN DECRETO
168,15 m2	158,65 m2

- EL EDIFICIO CUENTA CON UNAS ZONAS COMUNES EN SOLARIUM DE 990,05 M2.

-EL PRESENTE DOCUMENTO ES DE CARACTER INFORMATIVO Y PODRÁ EXPERIMENTAR VARIACIONES POR EXIGENCIAS TÉCNICAS DEL PROYECTO.

-TODO EL MOBILIARIO, INCLUIDO EL DE LA COCINA ES MERAMENTE INFORMATIVO. LOS GIROS DE LAS PUERTAS Y LA DISTRIBUCIÓN DE APARATOS SANITARIOS NO SON VINCULANTES.

-LAS SUPERFICIES EXPRESADAS SON APROXIMADAS, PUDIENDO EXPERIMENTAR MODIFICACIONES POR RAZONES DE ÍNDOLE TÉCNICA EN EL DESARROLLO DE LA EJECUCIÓN DE LAS OBRAS.

-LAS SUPERFICIES INDICADAS A CONTINUACIÓN ESTÁN CALCULADAS CONFORME AL DECRETO 218/2005 DE INFORMACIÓN AL CONSUMIDOR EN LA COMPRAVENTA Y ARRENDAMIENTO DE VIVIENDAS DE ANDALUCÍA.

N.M.

PORTAL 1
PLANTA TERCERA
VIVIENDA C

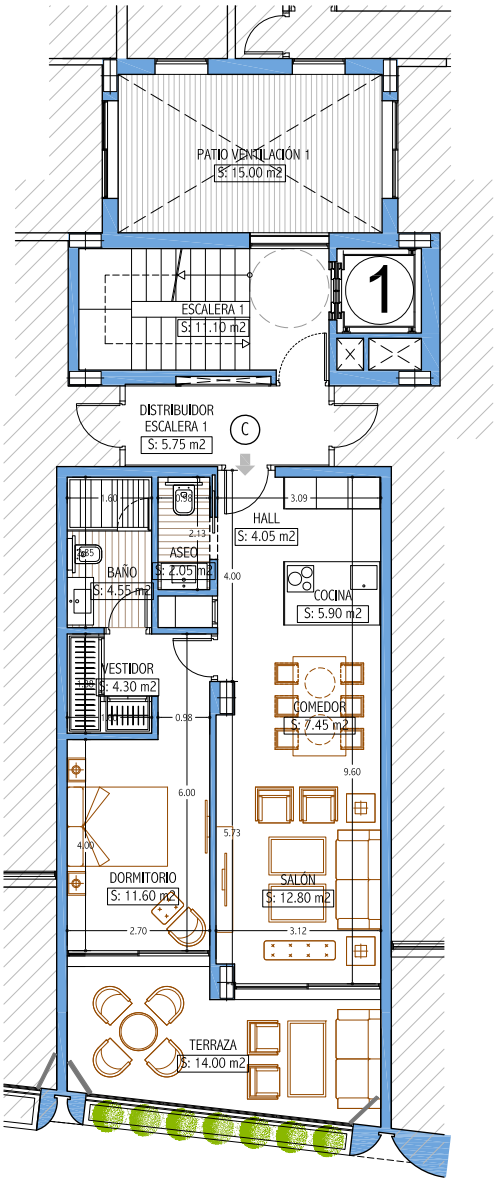

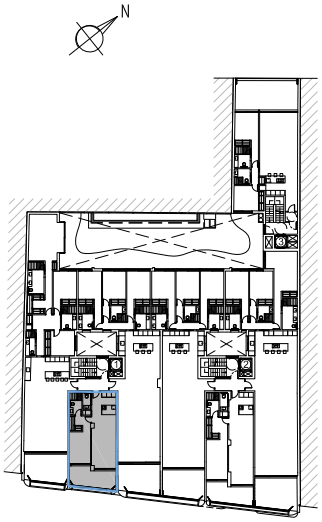

SITUACION GENERAL

SUPERFICIES CONSTRUIDAS

VIVIENDA	PORCHES	PÉRGOLAS	TERRAZA DESCUBIERTA	TOTAL
65,70 m2	15,70 m2	-	-	81,40 m2

SUPERFICIES UTILES

VIVIENDA	TERRAZA	TOTAL
52,70 m2	14,00 m2	66,70 m2

SUPERFICIE UTIL SEGUN DECRETO BOJA 218/2005

VIVIENDA	SEGUN DECRETO
66,70 m2	57,97 m2

- EL EDIFICIO CUENTA CON UNAS ZONAS COMUNES EN SOLARIUM DE 990,05 M2.

-EL PRESENTE DOCUMENTO ES DE CARACTER INFORMATIVO Y PODRÁ EXPERIMENTAR VARIACIONES POR EXIGENCIAS TÉCNICAS DEL PROYECTO.

-TODO EL MOBILIARIO, INCLUIDO EL DE LA COCINA ES MERAMENTE INFORMATIVO. LOS GIROS DE LAS PUERTAS Y LA DISTRIBUCIÓN DE APARATOS SANITARIOS NO SON VINCULANTES.

-LAS SUPERFICIES EXPRESADAS SON APROXIMADAS, PUDIENDO EXPERIMENTAR MODIFICACIONES POR RAZONES DE ÍNDOLE TÉCNICA EN EL DESARROLLO DE LA EJECUCIÓN DE LAS OBRAS.

-LAS SUPERFICIES INDICADAS A CONTINUACIÓN ESTÁN CALCULADAS CONFORME AL DECRETO 218/2005 DE INFORMACIÓN AL CONSUMIDOR EN LA COMPRAVENTA Y ARRENDAMIENTO DE VIVIENDAS DE ANDALUCÍA.

ESCALA GRAFICA

0 1 5 10

N.M.

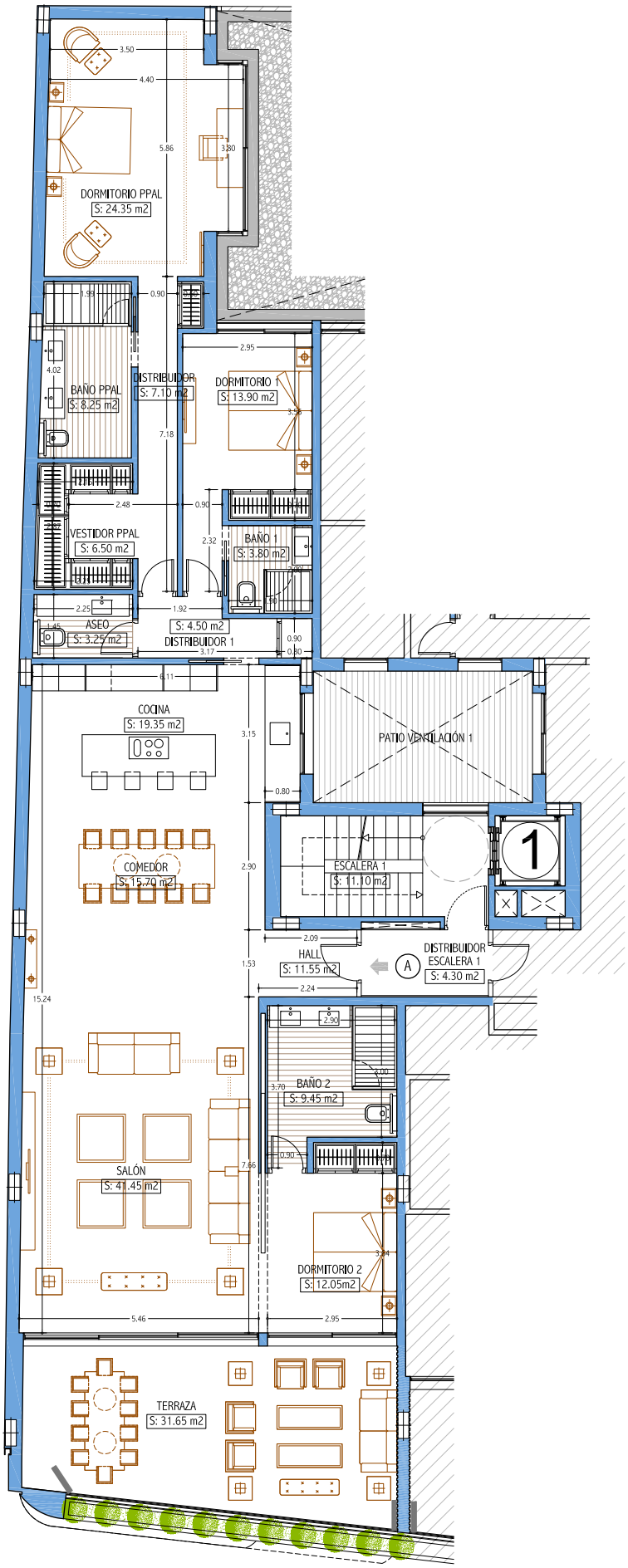

ESCALA GRAFICA

0 1 5 10

PORTAL 1
PLANTA CUARTA
VIVIENDA A

Darya Estepona

Dazia Capital

Darya Homes

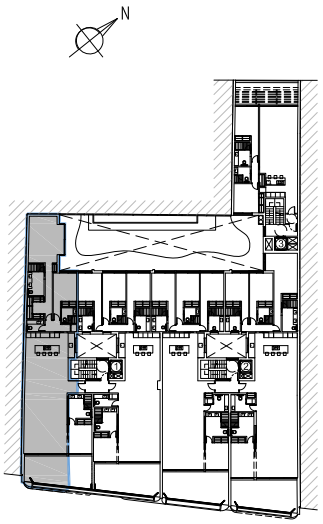

SITUACION GENERAL

SUPERFICIES CONSTRUIDAS

VIVIENDA	PORCHES	PÉRGOLAS	TERRAZA DESCUBIERTA	TOTAL
228,90 m2	35,05 m2	-	-	263,95 m2

SUPERFICIES UTILES

VIVIENDA	PORCHES	TERRAZA		TOTAL
181,20 m2	-	31,65 m2		212,85 m2

SUPERFICIE UTIL SEGUN DECRETO BOJA 218/2005

VIVIENDA	SEGUN DECRETO
212,85 m2	197,00 m2

- EL EDIFICIO CUENTA CON UNAS ZONAS COMUNES EN SOLARIUM DE 990,05 M2.

-EL PRESENTE DOCUMENTO ES DE CARACTER INFORMATIVO Y PODRÁ EXPERIMENTAR VARIACIONES POR EXIGENCIAS TÉCNICAS DEL PROYECTO.

-TODO EL MOBILIARIO, INCLUIDO EL DE LA COCINA ES MERAMENTE INFORMATIVO. LOS GIROS DE LAS PUERTAS Y LA DISTRIBUCIÓN DE APARATOS SANITARIOS NO SON VINCULANTES.

-LAS SUPERFICIES EXPRESADAS SON APROXIMADAS, PUDIENDO EXPERIMENTAR MODIFICACIONES POR RAZONES DE ÍNDOLE TÉCNICA EN EL DESARROLLO DE LA EJECUCIÓN DE LAS OBRAS.

-LAS SUPERFICIES INDICADAS A CONTINUACIÓN ESTÁN CALCULADAS CONFORME AL DECRETO 218/2005 DE INFORMACIÓN AL CONSUMIDOR EN LA COMPRAVENTA Y ARRENDAMIENTO DE VIVIENDAS DE ANDALUCÍA.

N.M.

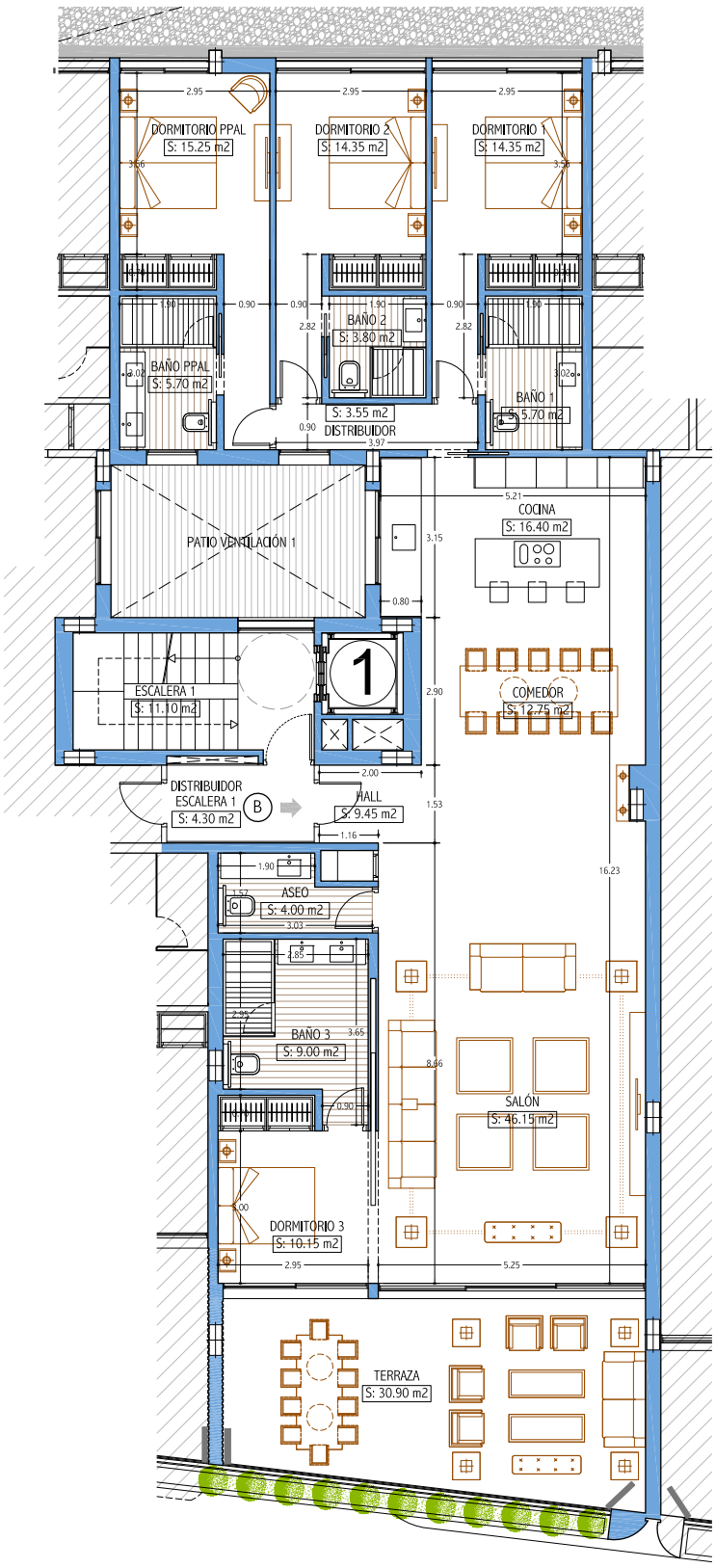

ESCALA GRAFICA

0 1 5 10

PORTAL 1
PLANTA CUARTA
VIVIENDA B

Darya Estepona

Dazia Capital

Darya Homes

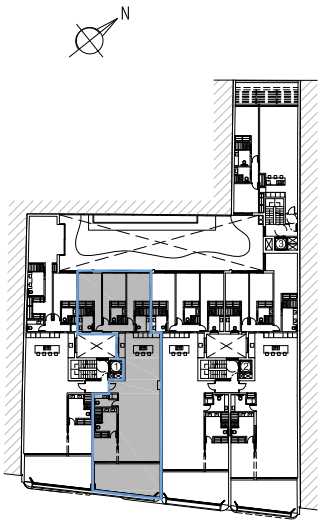

SITUACION GENERAL

SUPERFICIES CONSTRUIDAS

VIVIENDA	PORCHES	PÉRGOLAS	TERRAZA DESCUBIERTA	TOTAL
213,15m2	33,90 m2	-	-	247,05 m2

SUPERFICIES UTILES

VIVIENDA	TERRAZA	TOTAL
170,80 m2	30,90 m2	201,70 m2

SUPERFICIE UTIL SEGUN DECRETO BOJA 218/2005

VIVIENDA	SEGUN DECRETO
201,70m2	186,25 m2

- EL EDIFICIO CUENTA CON UNAS ZONAS COMUNES EN SOLARIUM DE 990,05 M2.

-EL PRESENTE DOCUMENTO ES DE CARACTER INFORMATIVO Y PODRÁ EXPERIMENTAR VARIACIONES POR EXIGENCIAS TÉCNICAS DEL PROYECTO.

-TODO EL MOBILIARIO, INCLUIDO EL DE LA COCINA ES MERAMENTE INFORMATIVO. LOS GIROS DE LAS PUERTAS Y LA DISTRIBUCIÓN DE APARATOS SANITARIOS NO SON VINCULANTES.

-LAS SUPERFICIES EXPRESADAS SON APROXIMADAS, PUDIENDO EXPERIMENTAR MODIFICACIONES POR RAZONES DE ÍNDOLE TÉCNICA EN EL DESARROLLO DE LA EJECUCIÓN DE LAS OBRAS.

-LAS SUPERFICIES INDICADAS A CONTINUACIÓN ESTÁN CALCULADAS CONFORME AL DECRETO 218/2005 DE INFORMACIÓN AL CONSUMIDOR EN LA COMPRAVENTA Y ARRENDAMIENTO DE VIVIENDAS DE ANDALUCÍA.

N.M.

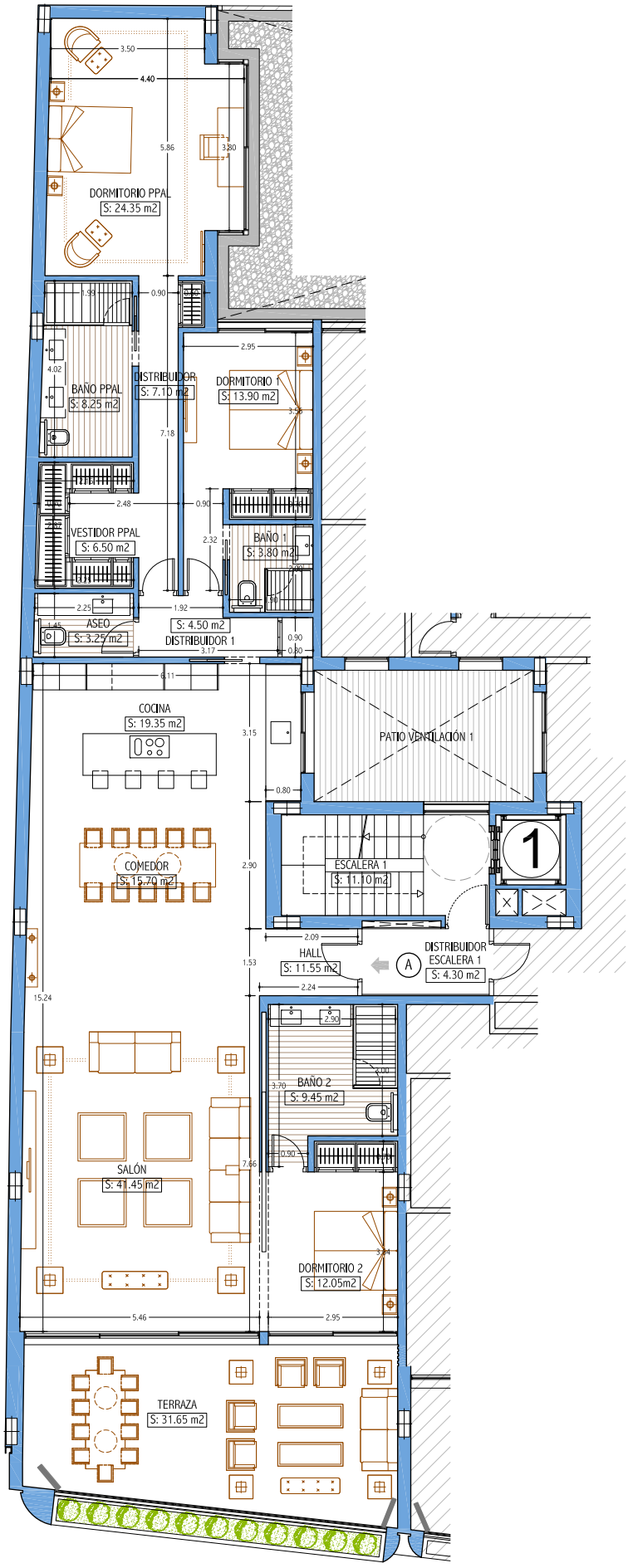

ESCALA GRAFICA

0 1 5 10

PORTAL 1
PLANTA QUINTA
VIVIENDA A

Darya Estepona

Dazia Capital

Darya Homes

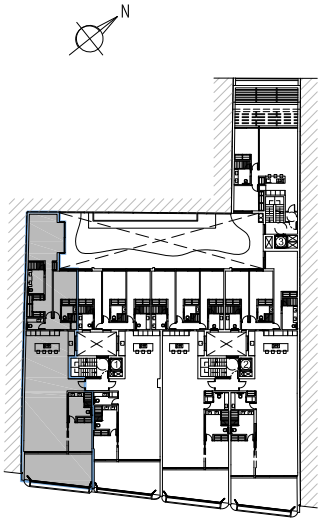

SITUACION GENERAL

SUPERFICIES UTILES

VIVIENDA	PORCHES	TERRAZA		TOTAL
181,20 m2	-	31,65 m2		212,85 m2

SUPERFICIE UTIL SEGUN DECRETO BOJA 218/2005

VIVIENDA	SEGUN DECRETO
212,85 m2	197,00 m2

- EL EDIFICIO CUENTA CON UNAS ZONAS COMUNES EN SOLARIUM DE 990,05 M2.

-EL PRESENTE DOCUMENTO ES DE CARACTER INFORMATIVO Y PODRÁ EXPERIMENTAR VARIACIONES POR EXIGENCIAS TÉCNICAS DEL PROYECTO.

-TODO EL MOBILIARIO, INCLUIDO EL DE LA COCINA ES MERAMENTE INFORMATIVO. LOS GIROS DE LAS PUERTAS Y LA DISTRIBUCIÓN DE APARATOS SANITARIOS NO SON VINCULANTES.

-LAS SUPERFICIES EXPRESADAS SON APROXIMADAS, PUDIENDO EXPERIMENTAR MODIFICACIONES POR RAZONES DE ÍNDOLE TÉCNICA EN EL DESARROLLO DE LA EJECUCIÓN DE LAS OBRAS.

-LAS SUPERFICIES INDICADAS A CONTINUACIÓN ESTÁN CALCULADAS CONFORME AL DECRETO 218/2005 DE INFORMACIÓN AL CONSUMIDOR EN LA COMPRAVENTA Y ARRENDAMIENTO DE VIVIENDAS DE ANDALUCÍA.

N.M.

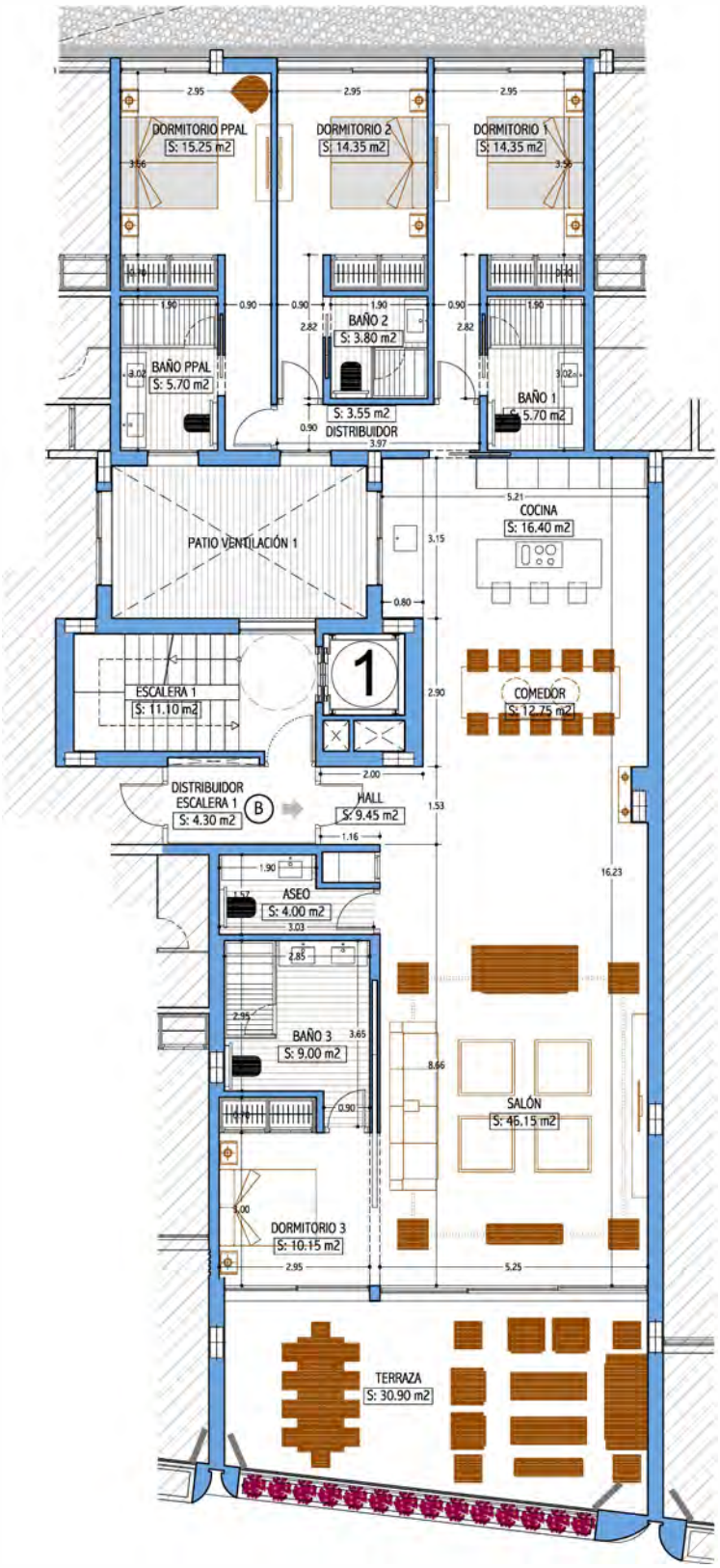

ESCALA GRAFICA

0 1 5 10

PORTAL 1
PLANTA QUINTA
VIVIENDA B

Darya Estepona

Dazia Capital

Darya Homes

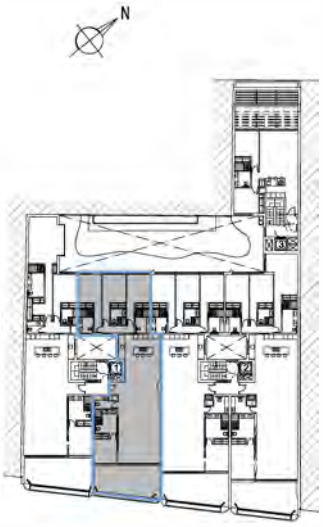

SITUACION GENERAL

SUPERFICIES CONSTRUIDAS

VIVIENDA	PORCHES	PÉRGOLAS	TERRAZA DESCUBIERTA	TOTAL
213.15m2	33.90 m2	-	-	247.05 m2

SUPERFICIES UTILES

VIVIENDA	TERRAZA	TOTAL
170.80 m2	30.90 m2	201.70 m2

SUPERFICIE UTIL SEGUN DECRETO BOJA 218/2005

VIVIENDA	SEGUN DECRETO
201.70m2	186.25 m2

- EL EDIFICIO CUENTA CON UNAS ZONAS COMUNES EN SOLARIUM DE 990,05 M2.

-EL PRESENTE DOCUMENTO ES DE CARACTER INFORMATIVO Y PODRÁ EXPERIMENTAR VARIACIONES POR EXIGENCIAS TÉCNICAS DEL PROYECTO.

-TODO EL MOBILIARIO, INCLUIDO EL DE LA COCINA ES MERAMENTE INFORMATIVO. LOS GIROS DE LAS PUERTAS Y LA DISTRIBUCIÓN DE APARATOS SANITARIOS NO SON VINCULANTES.

-LAS SUPERFICIES EXPRESADAS SON APROXIMADAS, PUDIENDO EXPERIMENTAR MODIFICACIONES POR RAZONES DE ÍNDOLE TÉCNICA EN EL DESARROLLO DE LA EJECUCIÓN DE LAS OBRAS.

-LAS SUPERFICIES INDICADAS A CONTINUACIÓN ESTÁN CALCULADAS CONFORME AL DECRETO 218/2005 DE INFORMACIÓN AL CONSUMIDOR EN LA COMPRAVENTA Y ARRENDAMIENTO DEVIVIENDAS DE ANDALUCÍA.

N.M.

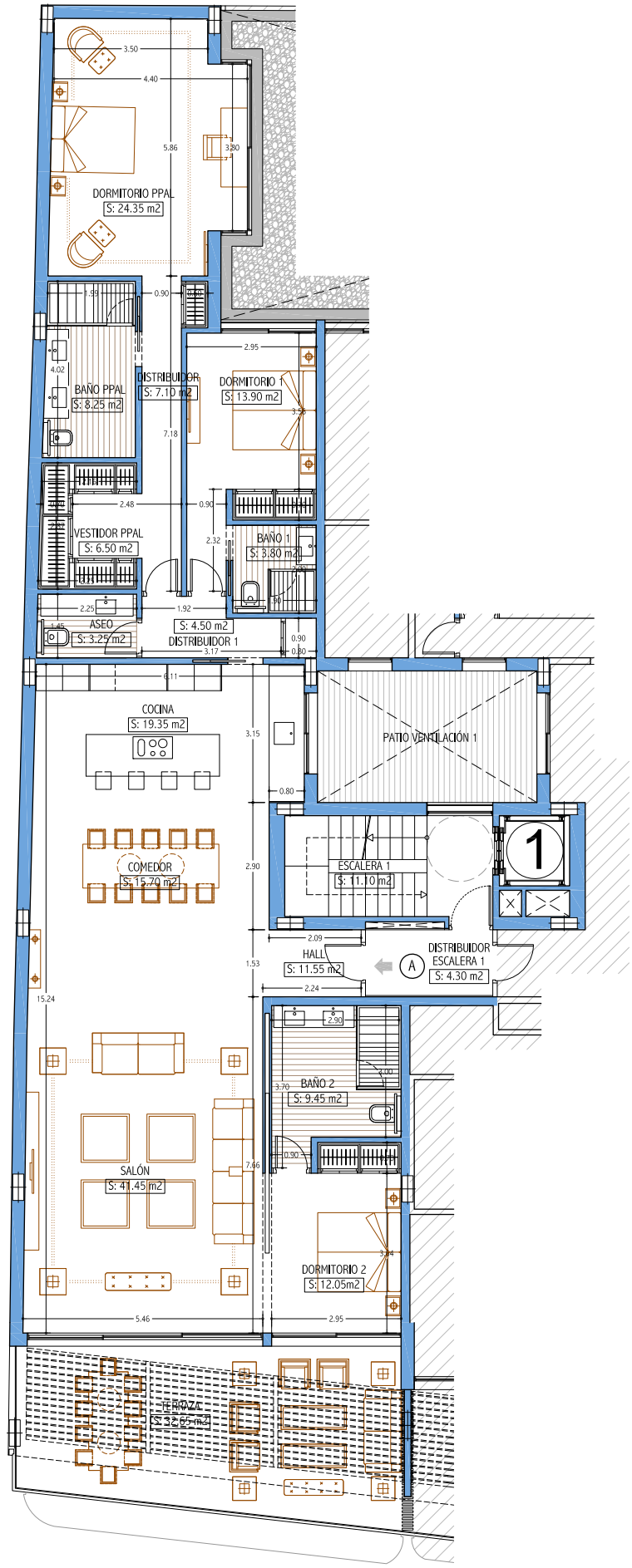

ESCALA GRAFICA

0 1 5 10

PORTAL 1
PLANTA SEXTA (ÁTICO)
VIVIENDA A

Darya Estepona

Dazia Capital

Darya Homes

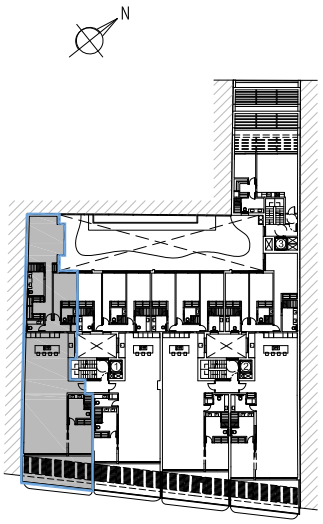

SITUACION GENERAL

SUPERFICIES UTILES

VIVIENDA	PORCHES	TERRAZA		TOTAL
181,20 m2	-	32,65 m2		213,85 m2

SUPERFICIE UTIL SEGUN DECRETO BOJA 218/2005

VIVIENDA	SEGUN DECRETO
213,85 m2	197,50 m2

- EL EDIFICIO CUENTA CON UNAS ZONAS COMUNES EN SOLARIUM DE 990,05 M2.

-EL PRESENTE DOCUMENTO ES DE CARACTER INFORMATIVO Y PODRÁ EXPERIMENTAR VARIACIONES POR EXIGENCIAS TÉCNICAS DEL PROYECTO.

-TODO EL MOBILIARIO, INCLUIDO EL DE LA COCINA ES MERAMENTE INFORMATIVO. LOS GIROS DE LAS PUERTAS Y LA DISTRIBUCIÓN DE APARATOS SANITARIOS NO SON VINCULANTES.

-LAS SUPERFICIES EXPRESADAS SON APROXIMADAS, PUDIENDO EXPERIMENTAR MODIFICACIONES POR RAZONES DE ÍNDOLE TÉCNICA EN EL DESARROLLO DE LA EJECUCIÓN DE LAS OBRAS.

-LAS SUPERFICIES INDICADAS A CONTINUACIÓN ESTÁN CALCULADAS CONFORME AL DECRETO 218/2005 DE INFORMACIÓN AL CONSUMIDOR EN LA COMPRAVENTA Y ARRENDAMIENTO DE VIVIENDAS DE ANDALUCÍA.

N.M.

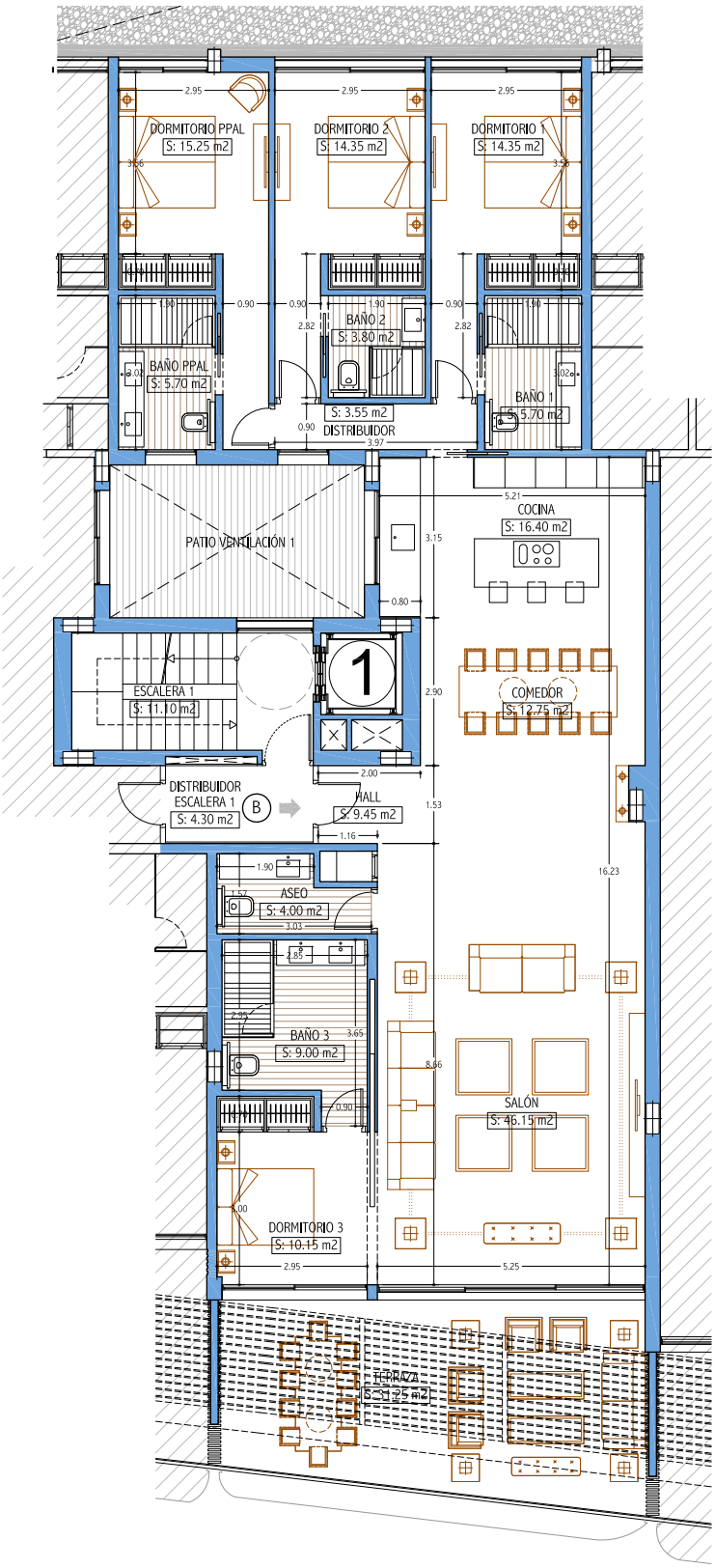

ESCALA GRAFICA

0 1 5 10

PORTAL 1
PLANTA SEXTA (ÁTICO)
VIVIENDA B

Darya Estepona

Dazia Capital

Darya Homes

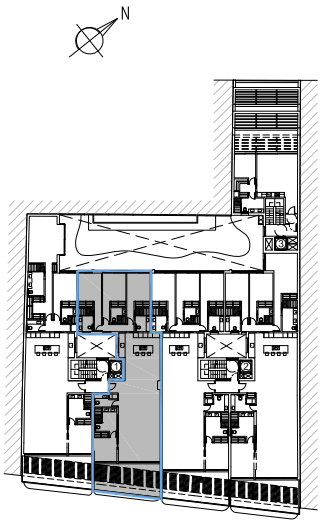

SITUACION GENERAL

SUPERFICIES CONSTRUIDAS

VIVIENDA	PORCHES	PÉRGOLAS	TERRAZA DESCUBIERTA	TOTAL
213,15m2	-	26,10 m2	6,95 m2	246,20 m2

SUPERFICIES UTILES

VIVIENDA	TERRAZA	TOTAL
170,80 m2	31,25 m2	202,05 m2

SUPERFICIE UTIL SEGUN DECRETO BOJA 218/2005

VIVIENDA	SEGUN DECRETO
202,05 m2	186,40 m2

- EL EDIFICIO CUENTA CON UNAS ZONAS COMUNES EN SOLARIUM DE 990,05 M2.

-EL PRESENTE DOCUMENTO ES DE CARACTER INFORMATIVO Y PODRÁ EXPERIMENTAR VARIACIONES POR EXIGENCIAS TÉCNICAS DEL PROYECTO.

-TODO EL MOBILIARIO, INCLUIDO EL DE LA COCINA ES MERAMENTE INFORMATIVO. LOS GIROS DE LAS PUERTAS Y LA DISTRIBUCIÓN DE APARATOS SANITARIOS NO SON VINCULANTES.

-LAS SUPERFICIES EXPRESADAS SON APROXIMADAS, PUDIENDO EXPERIMENTAR MODIFICACIONES POR RAZONES DE ÍNDOLE TÉCNICA EN EL DESARROLLO DE LA EJECUCIÓN DE LAS OBRAS.

-LAS SUPERFICIES INDICADAS A CONTINUACIÓN ESTÁN CALCULADAS CONFORME AL DECRETO 218/2005 DE INFORMACIÓN AL CONSUMIDOR EN LA COMPRAVENTA Y ARRENDAMIENTO DE VIVIENDAS DE ANDALUCÍA.

Portal 2

Portal 2

Darya Estepona

N.M.

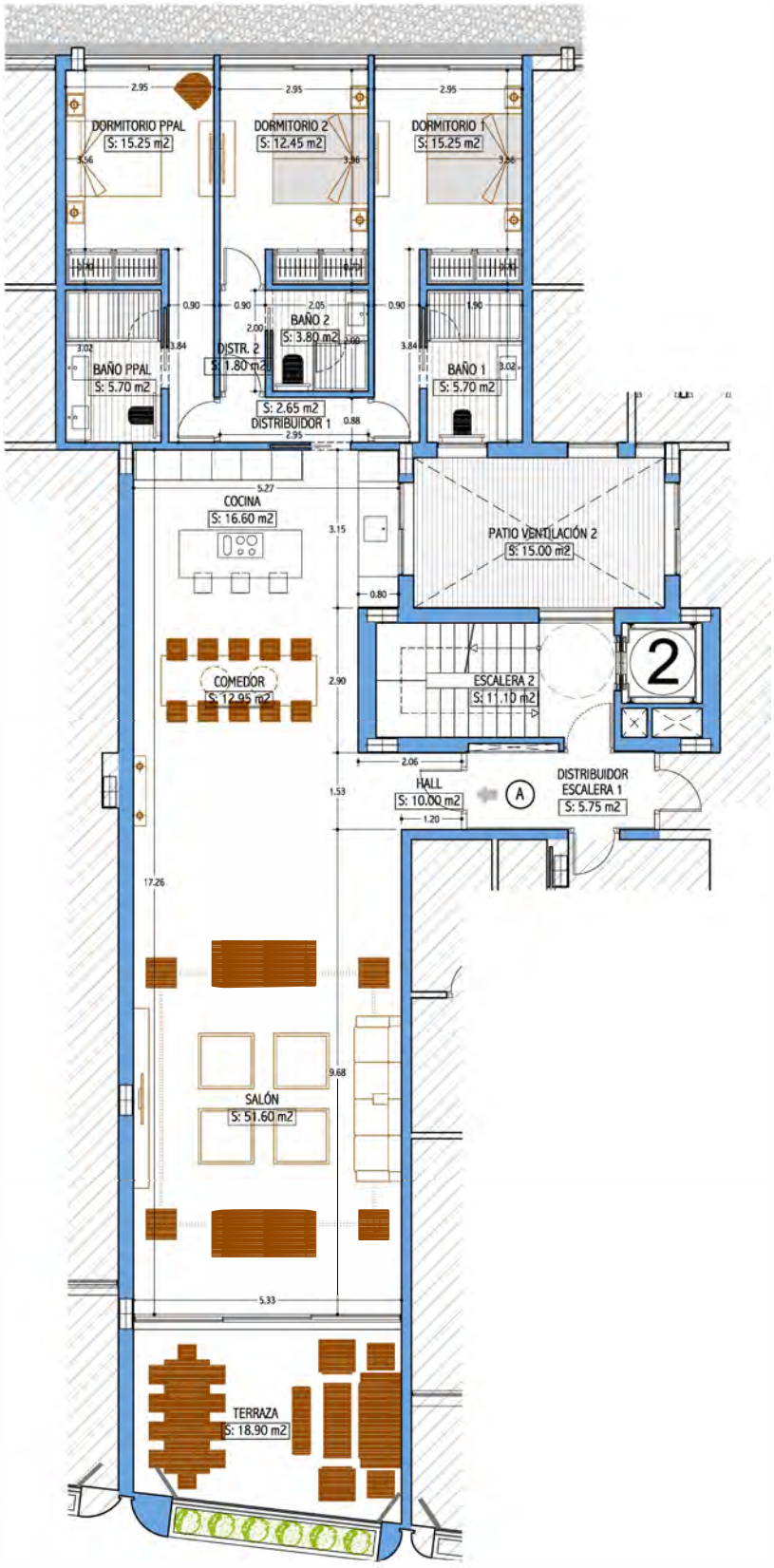

ESCALA GRAFICA

0 1 5 10

PORTAL 2
PLANTA PRIMERA
VIVIENDA A

Darya Estepona

Dazia Capital

Darya Homes

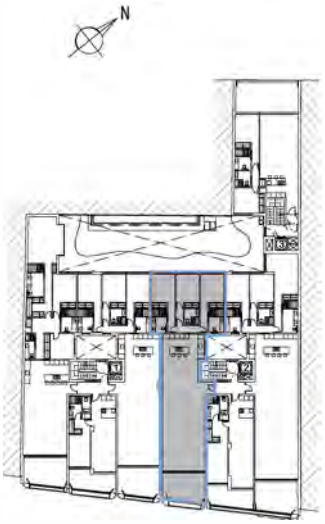

SITUACION GENERAL

SUPERFICIES CONSTRUIDAS

VIVIENDA	PORCHES	PÉRGOLAS	TERRAZA DESCUBIERTA	TOTAL
192.75 m2	20.90 m2	-	-	213.65 m2

SUPERFICIES UTILES

VIVIENDA	TERRAZA	TOTAL
153.75 m2	18.90 m2	172.65 m2

SUPERFICIE UTIL SEGUN DECRETO BOJA 218/2005

VIVIENDA	SEGUN DECRETO
172.65 m2	163.20 m2

- EL EDIFICIO CUENTA CON UNAS ZONAS COMUNES EN SOLARIUM DE 990,05 M2.

-EL PRESENTE DOCUMENTO ES DE CARACTER INFORMATIVO Y PODRÁ EXPERIMENTAR VARIACIONES POR EXIGENCIAS TÉCNICAS DEL PROYECTO.

-TODO EL MOBILIARIO, INCLUIDO EL DE LA COCINA ES MERAMENTE INFORMATIVO. LOS GIROS DE LAS PUERTAS Y LA DISTRIBUCIÓN DE APARATOS SANITARIOS NO SON VINCULANTES.

-LAS SUPERFICIES EXPRESADAS SON APROXIMADAS, PUDIENDO EXPERIMENTAR MODIFICACIONES POR RAZONES DE ÍNDOLE TÉCNICA EN EL DESARROLLO DE LA EJECUCIÓN DE LAS OBRAS.

-LAS SUPERFICIES INDICADAS A CONTINUACIÓN ESTÁN CALCULADAS CONFORME AL DECRETO 218/2005 DE INFORMACIÓN AL CONSUMIDOR EN LA COMPRAVENTA Y ARRENDAMIENTO DEVIVIENDAS DE ANDALUCÍA.

N.M.

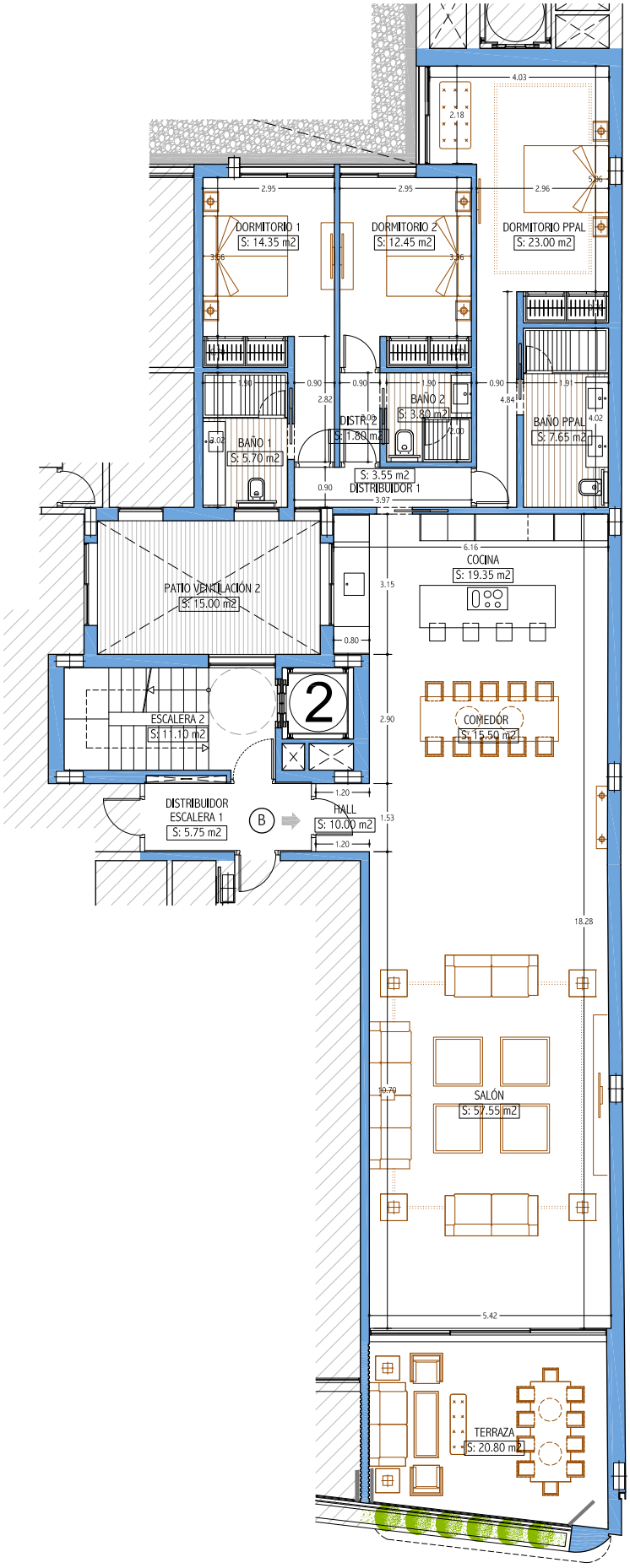

ESCALA GRAFICA

0 1 5 10

PORTAL 2
PLANTA PRIMERA
VIVIENDA B

Darya Estepona

Dazia Capital

Darya Homes

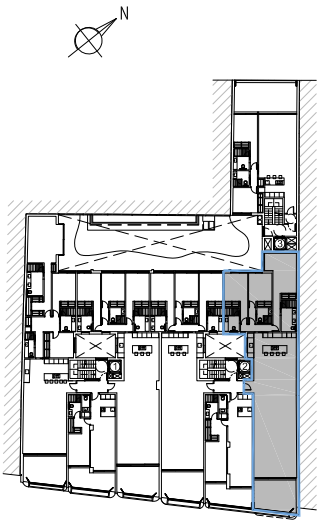

SITUACION GENERAL

SUPERFICIES CONSTRUIDAS

VIVIENDA	PORCHES	PÉRGOLAS	TERRAZA DESCUBIERTA	TOTAL
223.20 m2	23.90 m2	-	-	247.10 m2

SUPERFICIES UTILES

VIVIENDA	TERRAZA	TOTAL
174.70 m2	20.80 m2	195.50 m2

SUPERFICIE UTIL SEGUN DECRETO BOJA 218/2005

VIVIENDA	SEGUN DECRETO
195.50 m2	185.10 m2

- EL EDIFICIO CUENTA CON UNAS ZONAS COMUNES EN SOLARIUM DE 990,05 M2.

-EL PRESENTE DOCUMENTO ES DE CARACTER INFORMATIVO Y PODRÁ EXPERIMENTAR VARIACIONES POR EXIGENCIAS TÉCNICAS DEL PROYECTO.

-TODO EL MOBILIARIO, INCLUIDO EL DE LA COCINA ES MERAMENTE INFORMATIVO. LOS GIROS DE LAS PUERTAS Y LA DISTRIBUCIÓN DE APARATOS SANITARIOS NO SON VINCULANTES.

-LAS SUPERFICIES EXPRESADAS SON APROXIMADAS, PUDIENDO EXPERIMENTAR MODIFICACIONES POR RAZONES DE ÍNDOLE TÉCNICA EN EL DESARROLLO DE LA EJECUCIÓN DE LAS OBRAS.

-LAS SUPERFICIES INDICADAS A CONTINUACIÓN ESTÁN CALCULADAS CONFORME AL DECRETO 218/2005 DE INFORMACIÓN AL CONSUMIDOR EN LA COMPRAVENTA Y ARRENDAMIENTO DE VIVIENDAS DE ANDALUCÍA.

N.M.

PORTAL 2
PLANTA PRIMERA
VIVIENDA C

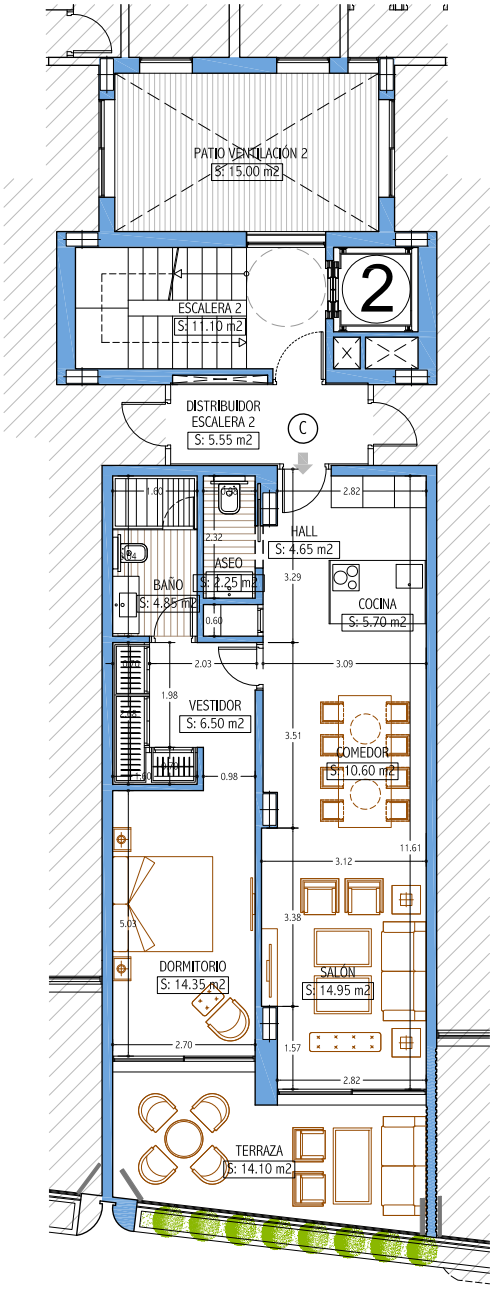

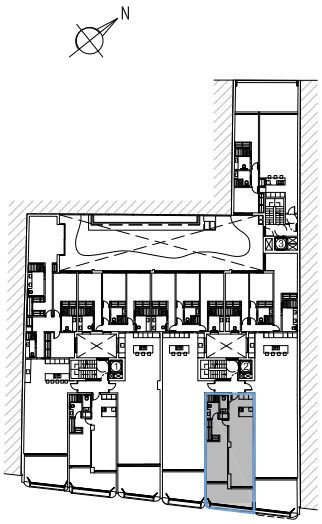

SITUACION GENERAL

SUPERFICIES CONSTRUIDAS

VIVIENDA	PORCHES	PÉRGOLAS	TERRAZA DESCUBIERTA	TOTAL
80,75 m2	18,15 m2	-	-	98,90 m2

SUPERFICIES UTILES

VIVIENDA	TERRAZA	TOTAL
63,85 m2	14,10 m2	77,95 m2

SUPERFICIE UTIL SEGUN DECRETO BOJA 218/2005

VIVIENDA	SEGUN DECRETO
77,95 m2	70,20 m2

- EL EDIFICIO CUENTA CON UNAS ZONAS COMUNES EN SOLARIUM DE 990,05 M2.

-EL PRESENTE DOCUMENTO ES DE CARACTER INFORMATIVO Y PODRÁ EXPERIMENTAR VARIACIONES POR EXIGENCIAS TÉCNICAS DEL PROYECTO.

-TODO EL MOBILIARIO, INCLUIDO EL DE LA COCINA ES MERAMENTE INFORMATIVO. LOS GIROS DE LAS PUERTAS Y LA DISTRIBUCIÓN DE APARATOS SANITARIOS NO SON VINCULANTES.

-LAS SUPERFICIES EXPRESADAS SON APROXIMADAS, PUDIENDO EXPERIMENTAR MODIFICACIONES POR RAZONES DE ÍNDOLE TÉCNICA EN EL DESARROLLO DE LA EJECUCIÓN DE LAS OBRAS.

-LAS SUPERFICIES INDICADAS A CONTINUACIÓN ESTÁN CALCULADAS CONFORME AL DECRETO 218/2005 DE INFORMACIÓN AL CONSUMIDOR EN LA COMPRAVENTA Y ARRENDAMIENTO DE VIVIENDAS DE ANDALUCÍA.

ESCALA GRAFICA

0 1 5 10

N.M.

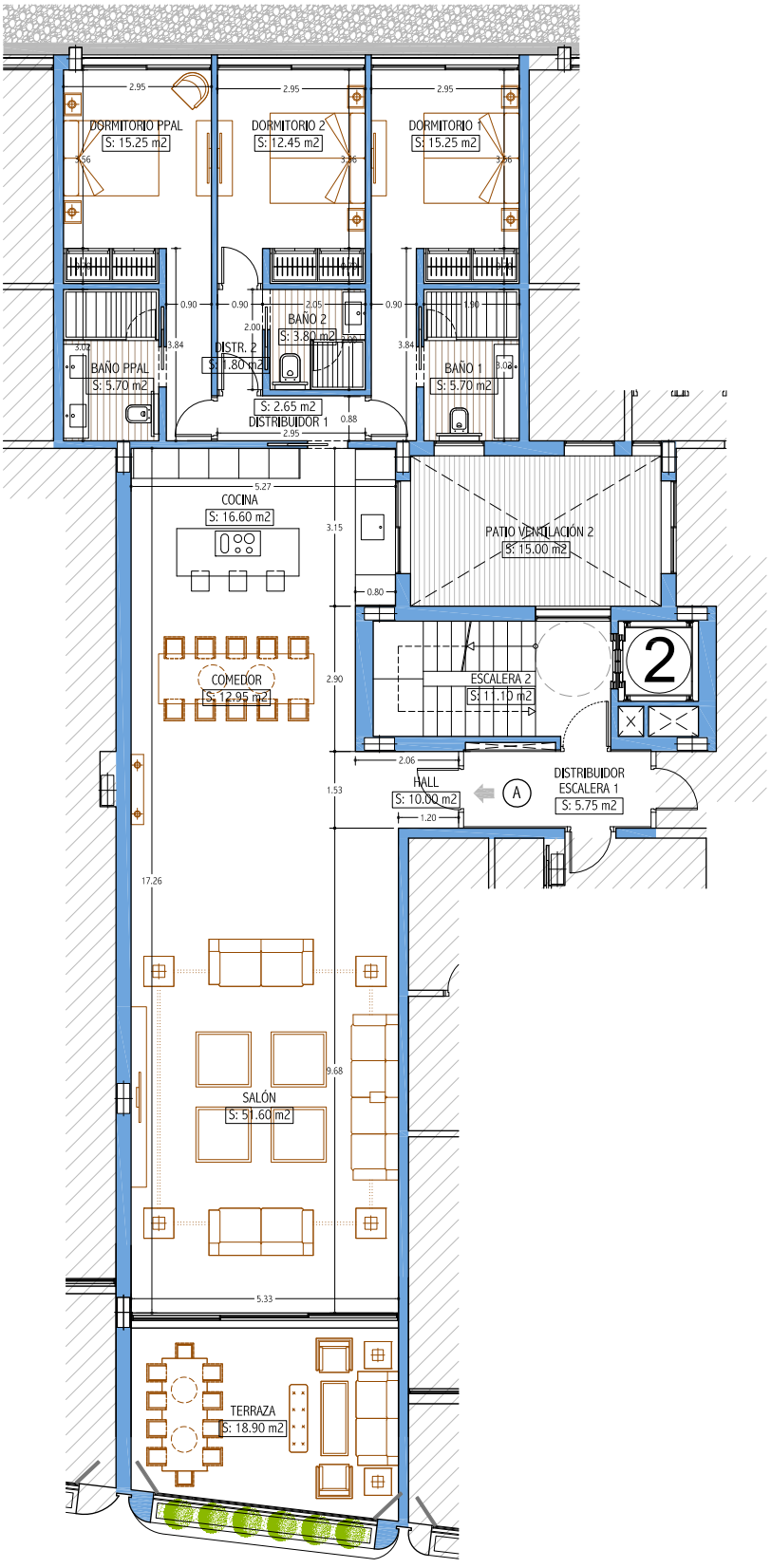

ESCALA GRAFICA

0 1 5 10

PORTAL 2
PLANTA SEGUNDA
VIVIENDA A

Darya Estepona

Dazia Capital

Darya Homes

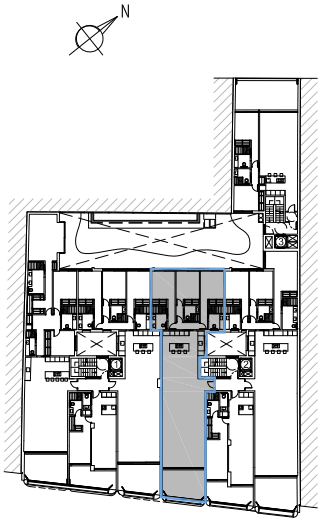

SITUACION GENERAL

SUPERFICIES CONSTRUIDAS

VIVIENDA	PORCHES	PÉRGOLAS	TERRAZA DESCUBIERTA	TOTAL
192,75 m2	20,90 m2	-	-	213,65 m2

SUPERFICIES UTILES

VIVIENDA	TERRAZA	TOTAL
153,75 m2	18,90 m2	172,65 m2

SUPERFICIE UTIL SEGUN DECRETO BOJA 218/2005

VIVIENDA	SEGUN DECRETO
172,65 m2	163,20 m2

- EL EDIFICIO CUENTA CON UNAS ZONAS COMUNES EN SOLARIUM DE 990,05 M2.

-EL PRESENTE DOCUMENTO ES DE CARACTER INFORMATIVO Y PODRÁ EXPERIMENTAR VARIACIONES POR EXIGENCIAS TÉCNICAS DEL PROYECTO.

-TODO EL MOBILIARIO, INCLUIDO EL DE LA COCINA ES MERAMENTE INFORMATIVO. LOS GIROS DE LAS PUERTAS Y LA DISTRIBUCIÓN DE APARATOS SANITARIOS NO SON VINCULANTES.

-LAS SUPERFICIES EXPRESADAS SON APROXIMADAS, PUDIENDO EXPERIMENTAR MODIFICACIONES POR RAZONES DE ÍNDOLE TÉCNICA EN EL DESARROLLO DE LA EJECUCIÓN DE LAS OBRAS.

-LAS SUPERFICIES INDICADAS A CONTINUACIÓN ESTÁN CALCULADAS CONFORME AL DECRETO 218/2005 DE INFORMACIÓN AL CONSUMIDOR EN LA COMPRAVENTA Y ARRENDAMIENTO DE VIVIENDAS DE ANDALUCÍA.

N.M.

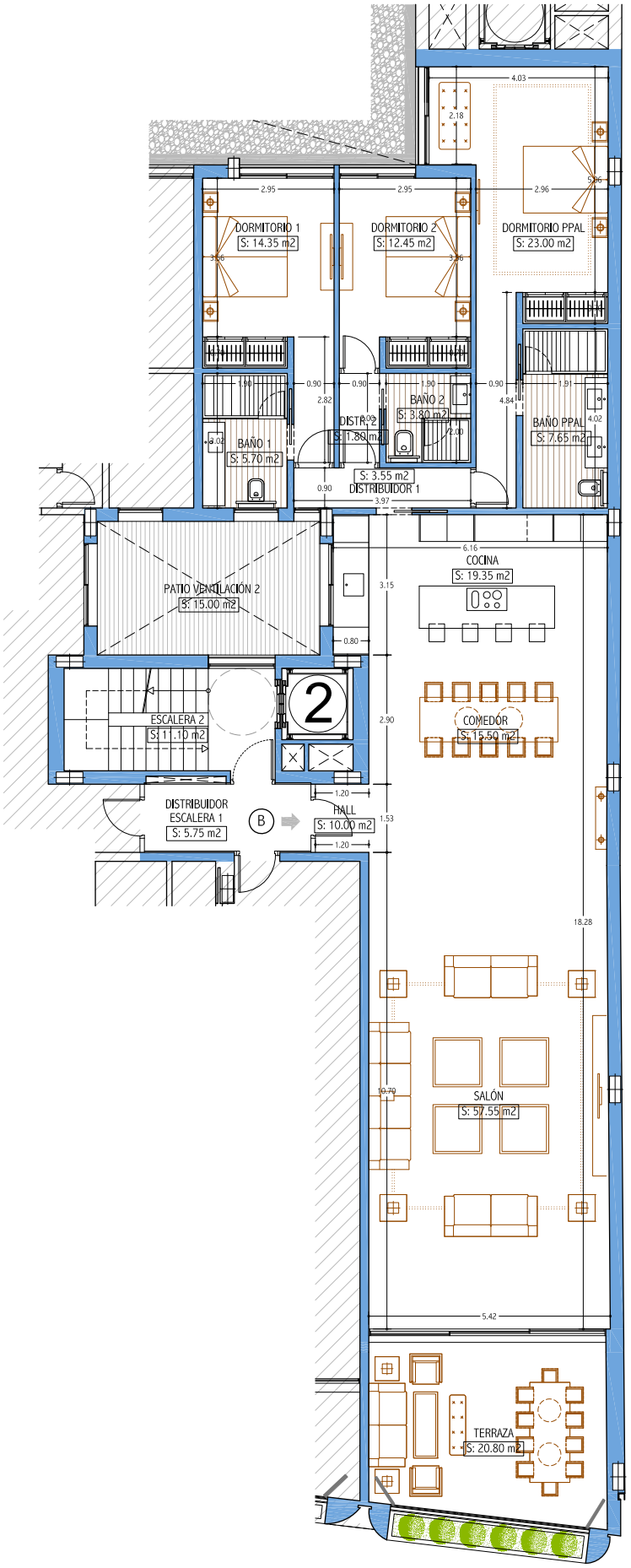

ESCALA GRAFICA

0 1 5 10

PORTAL 2
PLANTA SEGUNDA
VIVIENDA B

Darya Estepona

Dazia Capital

Darya Homes

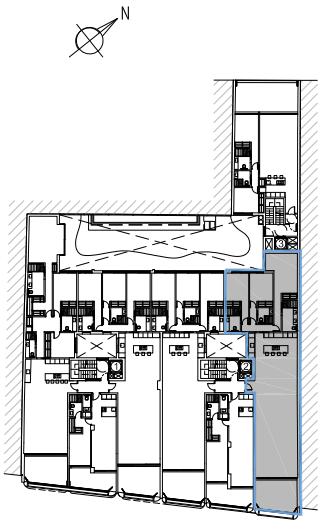

SITUACION GENERAL

SUPERFICIES CONSTRUIDAS

VIVIENDA	PORCHES	PÉRGOLAS	TERRAZA DESCUBIERTA	TOTAL
223,20 m2	23,90 m2	-	-	247,10 m2

SUPERFICIES UTILES

VIVIENDA	TERRAZA	TOTAL
174,70 m2	20,80 m2	195,50 m2

SUPERFICIE UTIL SEGUN DECRETO BOJA 218/2005

VIVIENDA	SEGUN DECRETO
195,50 m2	185,10 m2

- EL EDIFICIO CUENTA CON UNAS ZONAS COMUNES EN SOLARIUM DE 990,05 M2.

-EL PRESENTE DOCUMENTO ES DE CARACTER INFORMATIVO Y PODRÁ EXPERIMENTAR VARIACIONES POR EXIGENCIAS TÉCNICAS DEL PROYECTO.

-TODO EL MOBILIARIO, INCLUIDO EL DE LA COCINA ES MERAMENTE INFORMATIVO. LOS GIROS DE LAS PUERTAS Y LA DISTRIBUCIÓN DE APARATOS SANITARIOS NO SON VINCULANTES.

-LAS SUPERFICIES EXPRESADAS SON APROXIMADAS, PUDIENDO EXPERIMENTAR MODIFICACIONES POR RAZONES DE ÍNDOLE TÉCNICA EN EL DESARROLLO DE LA EJECUCIÓN DE LAS OBRAS.

-LAS SUPERFICIES INDICADAS A CONTINUACIÓN ESTÁN CALCULADAS CONFORME AL DECRETO 218/2005 DE INFORMACIÓN AL CONSUMIDOR EN LA COMPRAVENTA Y ARRENDAMIENTO DE VIVIENDAS DE ANDALUCÍA.

N.M.

PORTAL 2
PLANTA SEGUNDA
VIVIENDA C

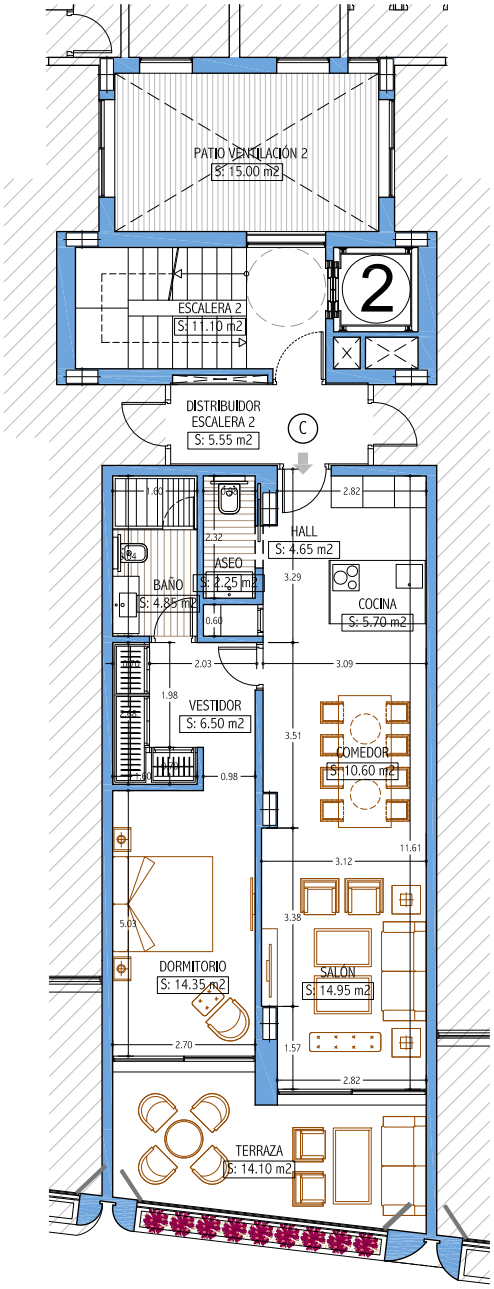

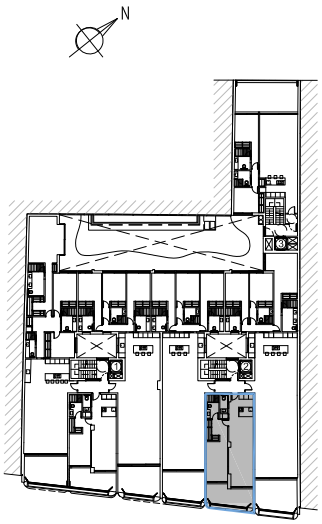

SITUACION GENERAL

SUPERFICIES CONSTRUIDAS

VIVIENDA	PORCHES	PÉRGOLAS	TERRAZA DESCUBIERTA	TOTAL
80,75 m2	18,15 m2	-	-	98,90 m2

SUPERFICIES UTILES

VIVIENDA	TERRAZA	TOTAL
63,85 m2	14,10 m2	77,95 m2

SUPERFICIE UTIL SEGUN DECRETO BOJA 218/2005

VIVIENDA	SEGUN DECRETO
77,95 m2	70,20 m2

- EL EDIFICIO CUENTA CON UNAS ZONAS COMUNES EN SOLARIUM DE 990,05 M2.

-EL PRESENTE DOCUMENTO ES DE CARACTER INFORMATIVO Y PODRÁ EXPERIMENTAR VARIACIONES POR EXIGENCIAS TÉCNICAS DEL PROYECTO.

-TODO EL MOBILIARIO, INCLUIDO EL DE LA COCINA ES MERAMENTE INFORMATIVO. LOS GIROS DE LAS PUERTAS Y LA DISTRIBUCIÓN DE APARATOS SANITARIOS NO SON VINCULANTES.

-LAS SUPERFICIES EXPRESADAS SON APROXIMADAS, PUDIENDO EXPERIMENTAR MODIFICACIONES POR RAZONES DE ÍNDOLE TÉCNICA EN EL DESARROLLO DE LA EJECUCIÓN DE LAS OBRAS.

-LAS SUPERFICIES INDICADAS A CONTINUACIÓN ESTÁN CALCULADAS CONFORME AL DECRETO 218/2005 DE INFORMACIÓN AL CONSUMIDOR EN LA COMPRAVENTA Y ARRENDAMIENTO DE VIVIENDAS DE ANDALUCÍA.

ESCALA GRAFICA

0 1 5 10

N.M.

PORTAL 2
PLANTA TERCERA
VIVIENDA A

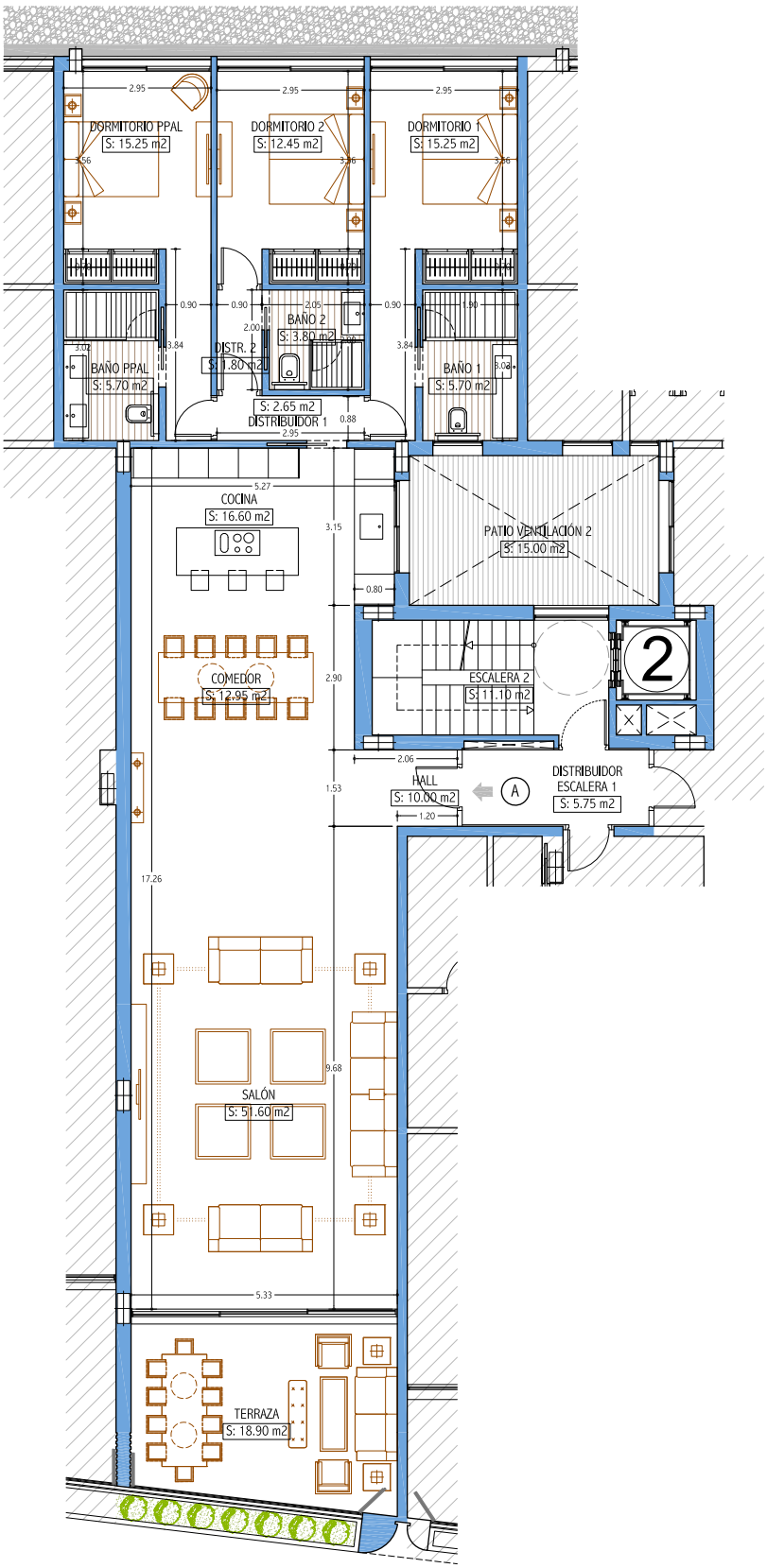

ESCALA GRAFICA

0 1 5 10

Darya Estepona

Dazia Capital

Darya Homes

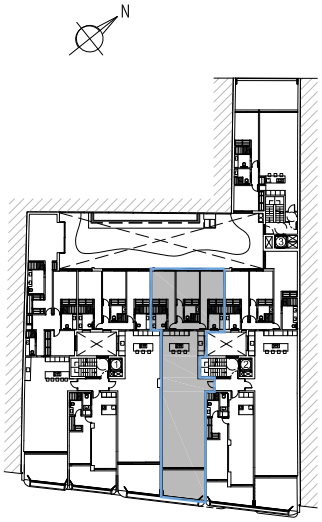

SITUACION GENERAL

SUPERFICIES CONSTRUIDAS

VIVIENDA	PORCHES	PÉRGOLAS	TERRAZA DESCUBIERTA	TOTAL
192.75 m2	20.90 m2	-	-	213.65 m2

SUPERFICIES UTILES

VIVIENDA	TERRAZA	TOTAL
153.75 m2	18.90 m2	172.65 m2

SUPERFICIE UTIL SEGUN DECRETO BOJA 218/2005

VIVIENDA	SEGUN DECRETO
172.65 m2	163.20 m2

- EL EDIFICIO CUENTA CON UNAS ZONAS COMUNES EN SOLARIUM DE 990,05 M2.

-EL PRESENTE DOCUMENTO ES DE CARACTER INFORMATIVO Y PODRÁ EXPERIMENTAR VARIACIONES POR EXIGENCIAS TÉCNICAS DEL PROYECTO.

-TODO EL MOBILIARIO, INCLUIDO EL DE LA COCINA ES MERAMENTE INFORMATIVO. LOS GIROS DE LAS PUERTAS Y LA DISTRIBUCIÓN DE APARATOS SANITARIOS NO SON VINCULANTES.

-LAS SUPERFICIES EXPRESADAS SON APROXIMADAS, PUDIENDO EXPERIMENTAR MODIFICACIONES POR RAZONES DE ÍNDOLE TÉCNICA EN EL DESARROLLO DE LA EJECUCIÓN DE LAS OBRAS.

-LAS SUPERFICIES INDICADAS A CONTINUACIÓN ESTÁN CALCULADAS CONFORME AL DECRETO 218/2005 DE INFORMACIÓN AL CONSUMIDOR EN LA COMPRAVENTA Y ARRENDAMIENTO DE VIVIENDAS DE ANDALUCÍA.

N.M.

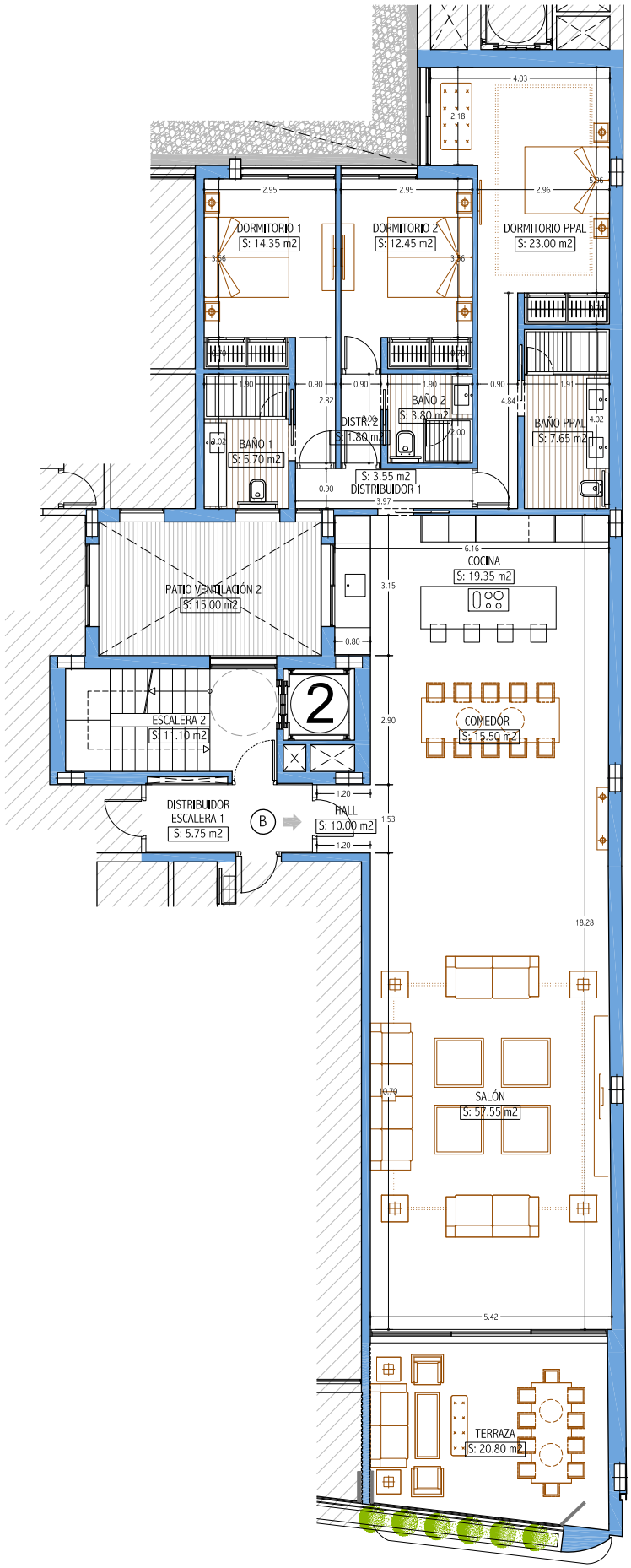

ESCALA GRAFICA

0 1 5 10

PORTAL 2
PLANTA TERCERA
VIVIENDA B

Darya Estepona

Dazia Capital

Darya Homes

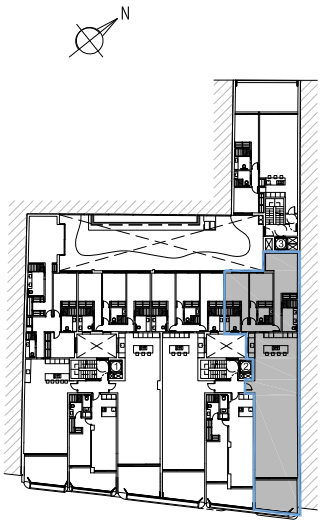

SITUACION GENERAL

SUPERFICIES CONSTRUIDAS

VIVIENDA	PORCHES	PÉRGOLAS	TERRAZA DESCUBIERTA	TOTAL
223,20 m2	23,90 m2	-	-	247,10 m2

SUPERFICIES UTILES

VIVIENDA	TERRAZA	TOTAL
174,70 m2	20,80 m2	195,50 m2

SUPERFICIE UTIL SEGUN DECRETO BOJA 218/2005

VIVIENDA	SEGUN DECRETO
195,50 m2	185,10 m2

- EL EDIFICIO CUENTA CON UNAS ZONAS COMUNES EN SOLARIUM DE 990,05 M2.

-EL PRESENTE DOCUMENTO ES DE CARACTER INFORMATIVO Y PODRÁ EXPERIMENTAR VARIACIONES POR EXIGENCIAS TÉCNICAS DEL PROYECTO.

-TODO EL MOBILIARIO, INCLUIDO EL DE LA COCINA ES MERAMENTE INFORMATIVO. LOS GIROS DE LAS PUERTAS Y LA DISTRIBUCIÓN DE APARATOS SANITARIOS NO SON VINCULANTES.

-LAS SUPERFICIES EXPRESADAS SON APROXIMADAS, PUDIENDO EXPERIMENTAR MODIFICACIONES POR RAZONES DE ÍNDOLE TÉCNICA EN EL DESARROLLO DE LA EJECUCIÓN DE LAS OBRAS.

-LAS SUPERFICIES INDICADAS A CONTINUACIÓN ESTÁN CALCULADAS CONFORME AL DECRETO 218/2005 DE INFORMACIÓN AL CONSUMIDOR EN LA COMPRAVENTA Y ARRENDAMIENTO DE VIVIENDAS DE ANDALUCÍA.

N.M.

PORTAL 2
PLANTA TERCERA
VIVIENDA C

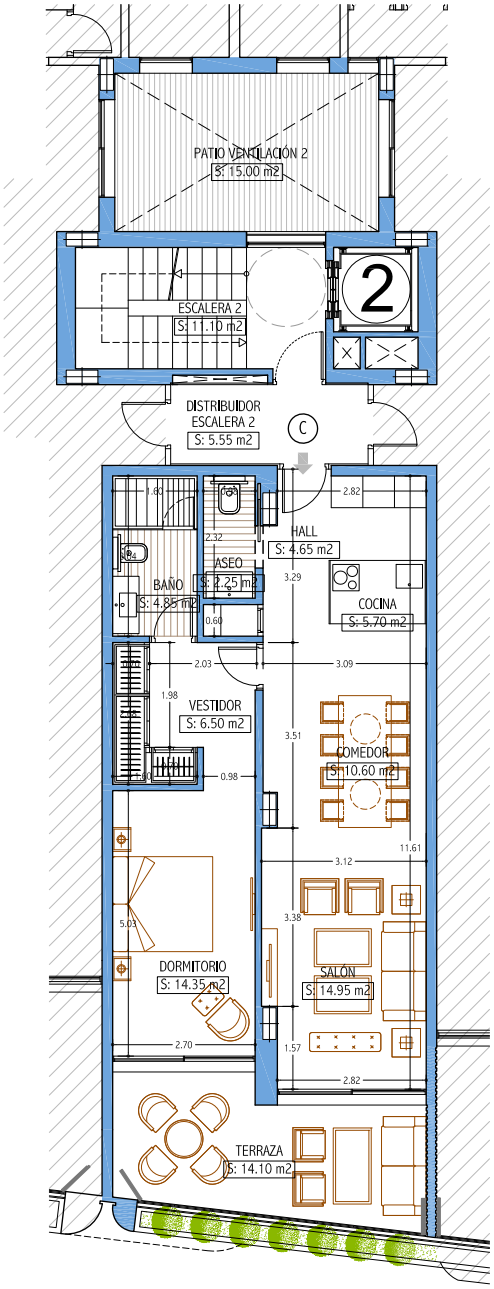

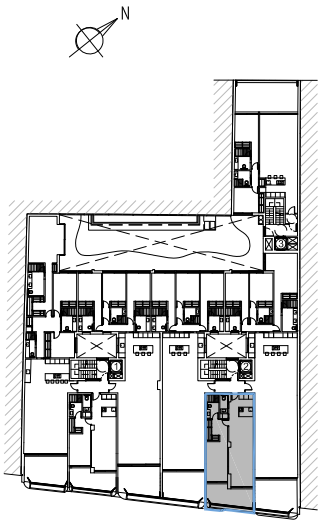

SITUACION GENERAL

SUPERFICIES CONSTRUIDAS

VIVIENDA	PORCHES	PÉRGOLAS	TERRAZA DESCUBIERTA	TOTAL
80,75 m2	18,15 m2	-	-	98,90 m2

SUPERFICIES UTILES

VIVIENDA	TERRAZA	TOTAL
63,85 m2	14,10 m2	77,95 m2

SUPERFICIE UTIL SEGUN DECRETO BOJA 218/2005

VIVIENDA	SEGUN DECRETO
77,95 m2	70,20 m2

- EL EDIFICIO CUENTA CON UNAS ZONAS COMUNES EN SOLARIUM DE 990,05 M2.

-EL PRESENTE DOCUMENTO ES DE CARACTER INFORMATIVO Y PODRÁ EXPERIMENTAR VARIACIONES POR EXIGENCIAS TÉCNICAS DEL PROYECTO.

-TODO EL MOBILIARIO, INCLUIDO EL DE LA COCINA ES MERAMENTE INFORMATIVO. LOS GIROS DE LAS PUERTAS Y LA DISTRIBUCIÓN DE APARATOS SANITARIOS NO SON VINCULANTES.

-LAS SUPERFICIES EXPRESADAS SON APROXIMADAS, PUDIENDO EXPERIMENTAR MODIFICACIONES POR RAZONES DE ÍNDOLE TÉCNICA EN EL DESARROLLO DE LA EJECUCIÓN DE LAS OBRAS.

-LAS SUPERFICIES INDICADAS A CONTINUACIÓN ESTÁN CALCULADAS CONFORME AL DECRETO 218/2005 DE INFORMACIÓN AL CONSUMIDOR EN LA COMPRAVENTA Y ARRENDAMIENTO DE VIVIENDAS DE ANDALUCÍA.

ESCALA GRAFICA

0 1 5 10

N.M.

PORTAL 2
PLANTA CUARTA
VIVIENDA A

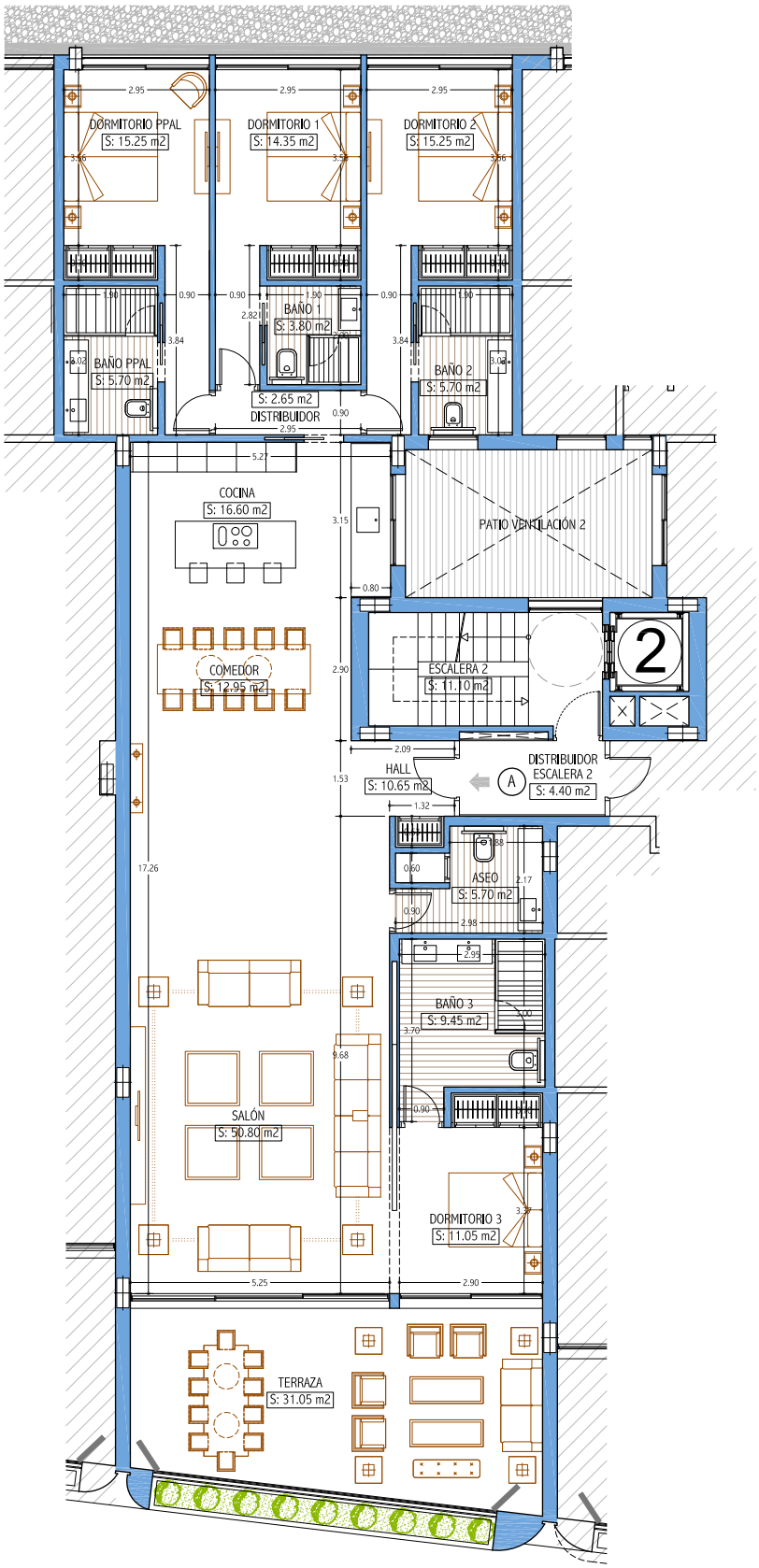

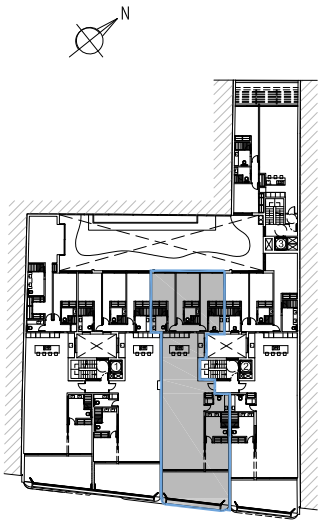

SITUACION GENERAL

SUPERFICIES CONSTRUIDAS

VIVIENDA	PORCHES	PÉRGOLAS	TERRAZA DESCUBIERTA	TOTAL
226,85 m2	33,95 m2	-	-	260,80 m2

SUPERFICIES UTILES

VIVIENDA	TERRAZA	TOTAL
179,90 m2	31,05 m2	210,95 m2

SUPERFICIE UTIL SEGUN DECRETO BOJA 218/2005

VIVIENDA	SEGUN DECRETO
210,95m2	195,40 m2

- EL EDIFICIO CUENTA CON UNAS ZONAS COMUNES EN SOLARIUM DE 990,05 M2.

-EL PRESENTE DOCUMENTO ES DE CARACTER INFORMATIVO Y PODRÁ EXPERIMENTAR VARIACIONES POR EXIGENCIAS TÉCNICAS DEL PROYECTO.

-TODO EL MOBILIARIO, INCLUIDO EL DE LA COCINA ES MERAMENTE INFORMATIVO. LOS GIROS DE LAS PUERTAS Y LA DISTRIBUCIÓN DE APARATOS SANITARIOS NO SON VINCULANTES.

-LAS SUPERFICIES EXPRESADAS SON APROXIMADAS, PUDIENDO EXPERIMENTAR MODIFICACIONES POR RAZONES DE ÍNDOLE TÉCNICA EN EL DESARROLLO DE LA EJECUCIÓN DE LAS OBRAS.

-LAS SUPERFICIES INDICADAS A CONTINUACIÓN ESTÁN CALCULADAS CONFORME AL DECRETO 218/2005 DE INFORMACIÓN AL CONSUMIDOR EN LA COMPRAVENTA Y ARRENDAMIENTO DE VIVIENDAS DE ANDALUCÍA.

ESCALA GRAFICA

0 1 5 10

N.M.

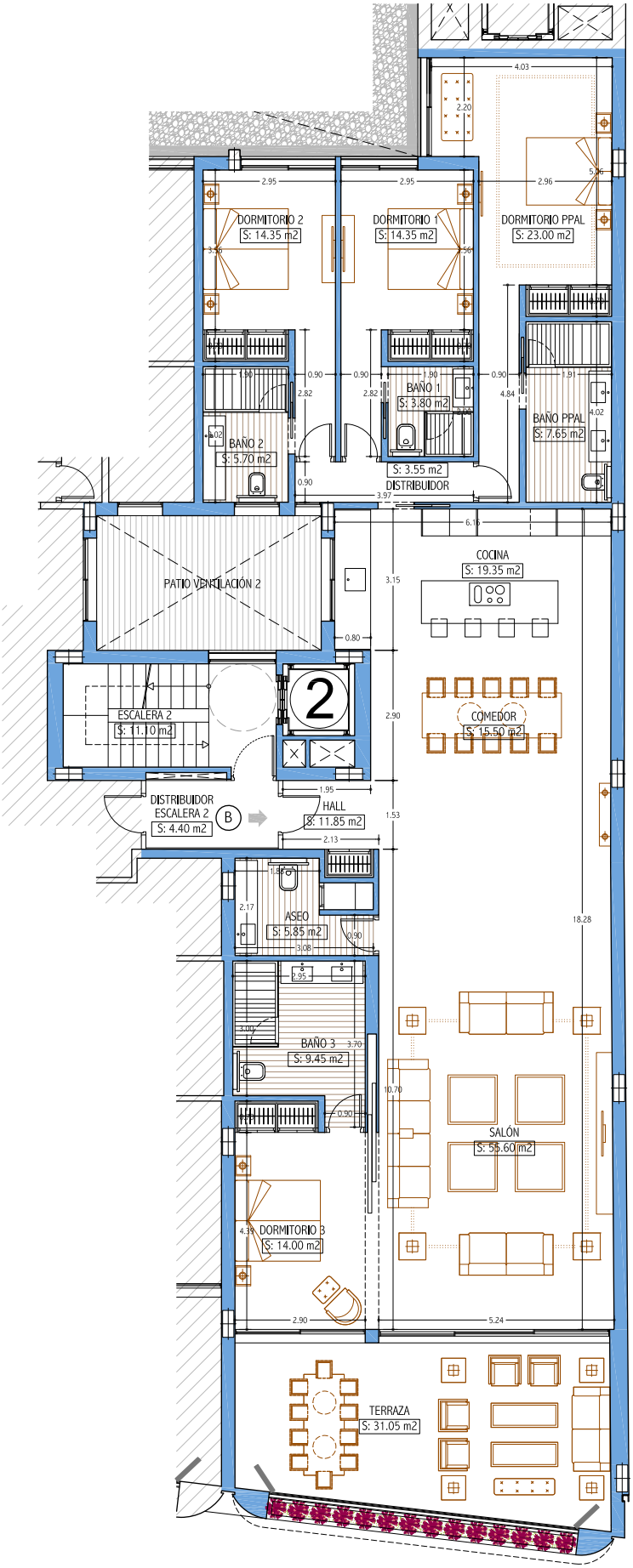

ESCALA GRAFICA

0 1 5 10

PORTAL 2
PLANTA CUARTA
VIVIENDA B

Darya Estepona

Dazia Capital

Darya Homes

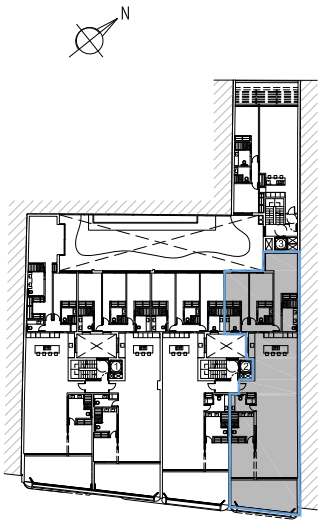

SITUACION GENERAL

SUPERFICIES CONSTRUIDAS

VIVIENDA	PORCHES	PÉRGOLAS	TERRAZA DESCUBIERTA	TOTAL
262,10 m2	35,00 m2	-	-	297,10 m2

SUPERFICIES UTILES

VIVIENDA	TERRAZA	TOTAL
204,00 m2	31,05 m2	235,05 m2

SUPERFICIE UTIL SEGUN DECRETO BOJA 218/2005

VIVIENDA	SEGUN DECRETO
235,05 m2	219,50 m2

- EL EDIFICIO CUENTA CON UNAS ZONAS COMUNES EN SOLARIUM DE 990,05 M2.

-EL PRESENTE DOCUMENTO ES DE CARACTER INFORMATIVO Y PODRÁ EXPERIMENTAR VARIACIONES POR EXIGENCIAS TÉCNICAS DEL PROYECTO.

-TODO EL MOBILIARIO, INCLUIDO EL DE LA COCINA ES MERAMENTE INFORMATIVO. LOS GIROS DE LAS PUERTAS Y LA DISTRIBUCIÓN DE APARATOS SANITARIOS NO SON VINCULANTES.

-LAS SUPERFICIES EXPRESADAS SON APROXIMADAS, PUDIENDO EXPERIMENTAR MODIFICACIONES POR RAZONES DE ÍNDOLE TÉCNICA EN EL DESARROLLO DE LA EJECUCIÓN DE LAS OBRAS.

-LAS SUPERFICIES INDICADAS A CONTINUACIÓN ESTÁN CALCULADAS CONFORME AL DECRETO 218/2005 DE INFORMACIÓN AL CONSUMIDOR EN LA COMPRAVENTA Y ARRENDAMIENTO DE VIVIENDAS DE ANDALUCÍA.

N.M.

PORTAL 2
PLANTA QUINTA
VIVIENDA A

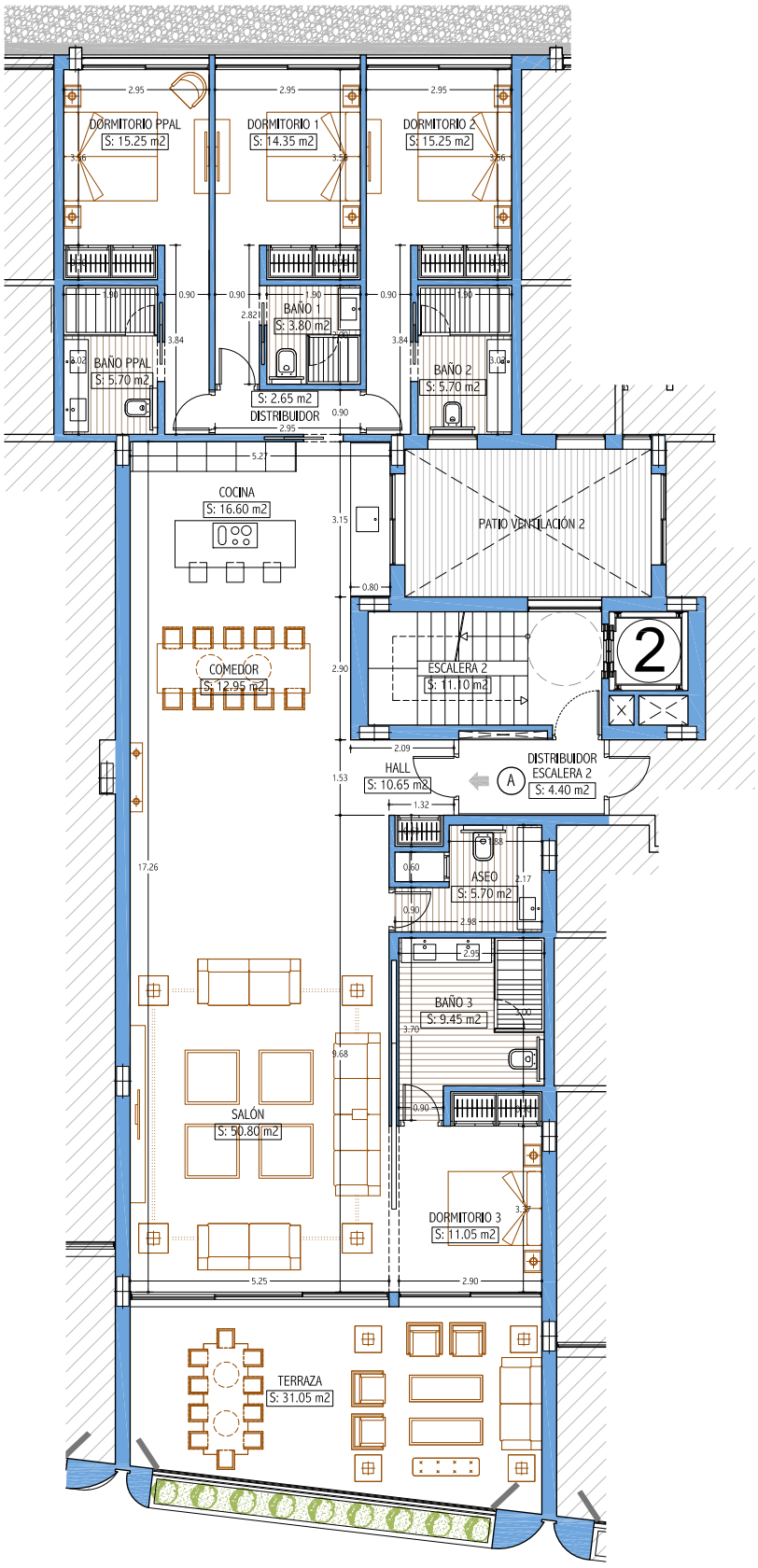

ESCALA GRAFICA

0 1 5 10

Darya Estepona

Dazia Capital

Darya Homes

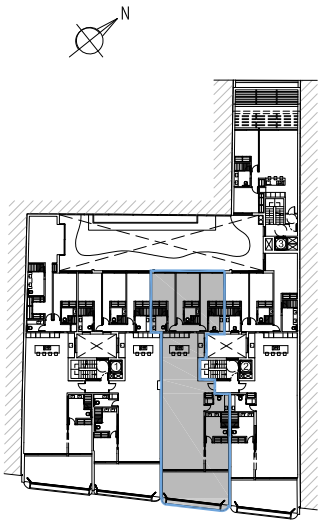

SITUACION GENERAL

SUPERFICIES CONSTRUIDAS

VIVIENDA	PORCHES	PÉRGOLAS	TERRAZA DESCUBIERTA	TOTAL
226,85 m2	33,95 m2	-	-	260,80 m2

SUPERFICIES UTILES

VIVIENDA	TERRAZA	TOTAL
179,90 m2	31,05 m2	210,95 m2

SUPERFICIE UTIL SEGUN DECRETO BOJA 218/2005

VIVIENDA	SEGUN DECRETO
210,95m2	195,40 m2

- EL EDIFICIO CUENTA CON UNAS ZONAS COMUNES EN SOLARIUM DE 990,05 M2.

-EL PRESENTE DOCUMENTO ES DE CARACTER INFORMATIVO Y PODRÁ EXPERIMENTAR VARIACIONES POR EXIGENCIAS TÉCNICAS DEL PROYECTO.

-TODO EL MOBILIARIO, INCLUIDO EL DE LA COCINA ES MERAMENTE INFORMATIVO. LOS GIROS DE LAS PUERTAS Y LA DISTRIBUCIÓN DE APARATOS SANITARIOS NO SON VINCULANTES.

-LAS SUPERFICIES EXPRESADAS SON APROXIMADAS, PUDIENDO EXPERIMENTAR MODIFICACIONES POR RAZONES DE ÍNDOLE TÉCNICA EN EL DESARROLLO DE LA EJECUCIÓN DE LAS OBRAS.

-LAS SUPERFICIES INDICADAS A CONTINUACIÓN ESTÁN CALCULADAS CONFORME AL DECRETO 218/2005 DE INFORMACIÓN AL CONSUMIDOR EN LA COMPRAVENTA Y ARRENDAMIENTO DE VIVIENDAS DE ANDALUCÍA.

N.M.

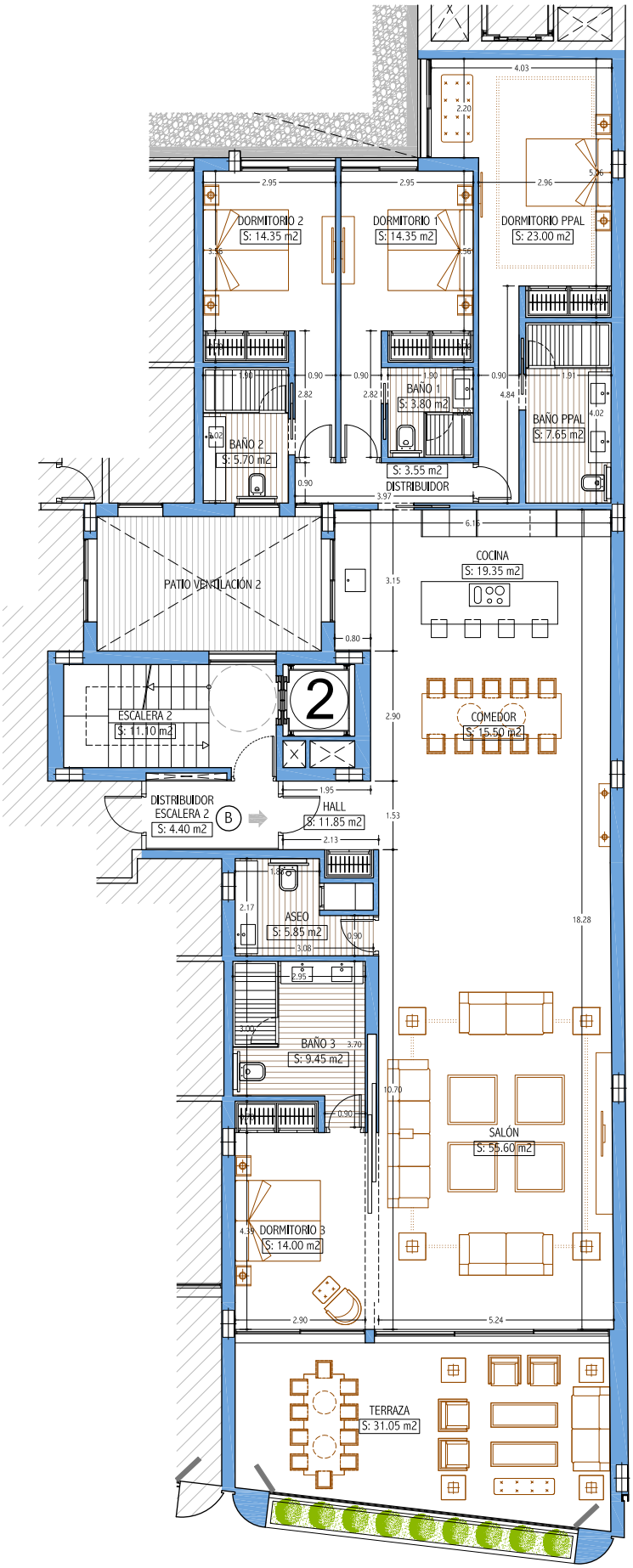

ESCALA GRAFICA

0 1 5 10

PORTAL 2
PLANTA QUINTA
VIVIENDA B

Darya Estepona

Dazia Capital

Darya Homes

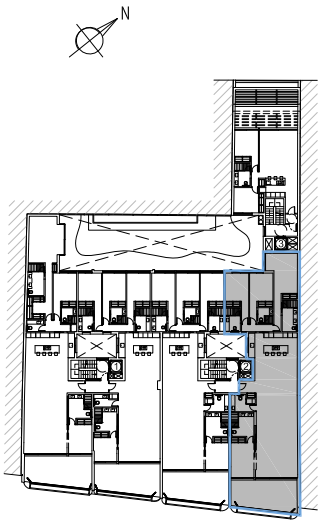

SITUACION GENERAL

SUPERFICIES CONSTRUIDAS

VIVIENDA	PORCHES	PÉRGOLAS	TERRAZA DESCUBIERTA	TOTAL
262,10 m2	35,00 m2	-	-	297,10 m2

SUPERFICIES UTILES

VIVIENDA	TERRAZA	TOTAL
204,00 m2	31,05 m2	235,05 m2

SUPERFICIE UTIL SEGUN DECRETO BOJA 218/2005

VIVIENDA	SEGUN DECRETO
235,05 m2	219,50 m2

- EL EDIFICIO CUENTA CON UNAS ZONAS COMUNES EN SOLARIUM DE 990,05 M2.

-EL PRESENTE DOCUMENTO ES DE CARACTER INFORMATIVO Y PODRÁ EXPERIMENTAR VARIACIONES POR EXIGENCIAS TÉCNICAS DEL PROYECTO.

-TODO EL MOBILIARIO, INCLUIDO EL DE LA COCINA ES MERAMENTE INFORMATIVO. LOS GIROS DE LAS PUERTAS Y LA DISTRIBUCIÓN DE APARATOS SANITARIOS NO SON VINCULANTES.

-LAS SUPERFICIES EXPRESADAS SON APROXIMADAS, PUDIENDO EXPERIMENTAR MODIFICACIONES POR RAZONES DE ÍNDOLE TÉCNICA EN EL DESARROLLO DE LA EJECUCIÓN DE LAS OBRAS.

-LAS SUPERFICIES INDICADAS A CONTINUACIÓN ESTÁN CALCULADAS CONFORME AL DECRETO 218/2005 DE INFORMACIÓN AL CONSUMIDOR EN LA COMPRAVENTA Y ARRENDAMIENTO DE VIVIENDAS DE ANDALUCÍA.

N.M.

PORTAL 2
PLANTA SEXTA (ÁTICO)
VIVIENDA A

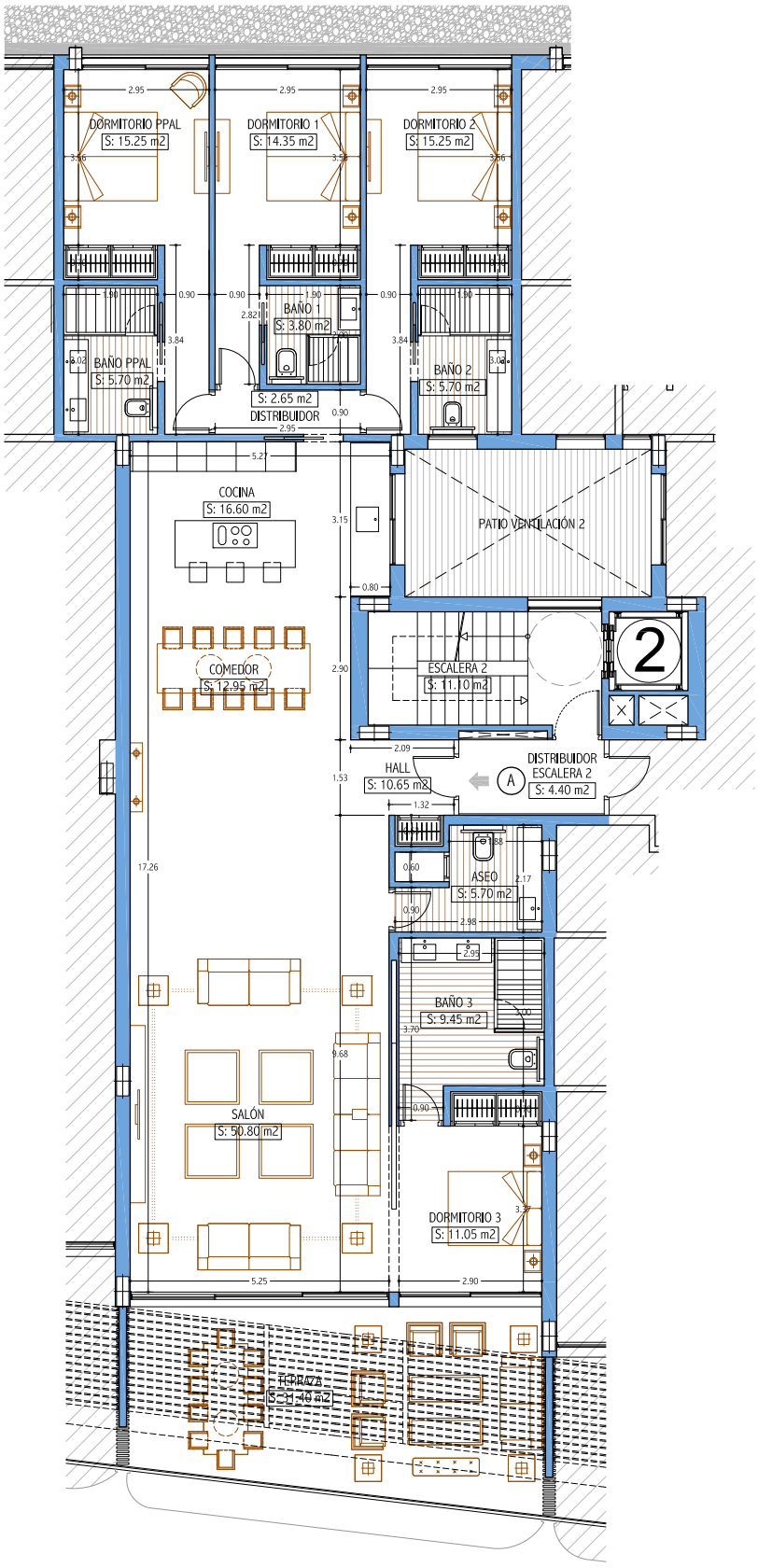

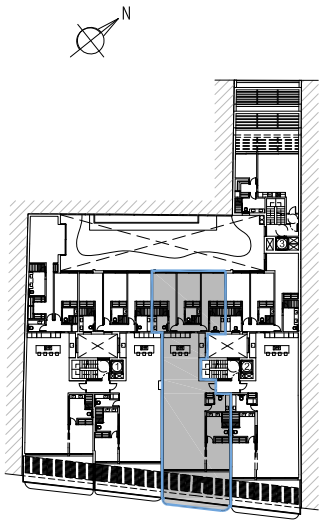

SITUACION GENERAL

SUPERFICIES CONSTRUIDAS

VIVIENDA	PORCHES	PÉRGOLAS	TERRAZA DESCUBIERTA	TOTAL
226,85 m2	-	26,10 m2	6,95 m2	259,90 m2

SUPERFICIES UTILES

VIVIENDA	TERRAZA	TOTAL
179,90 m2	31,40 m2	211,30 m2

SUPERFICIE UTIL SEGUN DECRETO BOJA 218/2005

VIVIENDA	SEGUN DECRETO
211,30 m2	195,60 m2

- EL EDIFICIO CUENTA CON UNAS ZONAS COMUNES EN SOLARIUM DE 990,05 M2.

-EL PRESENTE DOCUMENTO ES DE CARACTER INFORMATIVO Y PODRÁ EXPERIMENTAR VARIACIONES POR EXIGENCIAS TÉCNICAS DEL PROYECTO.

-TODO EL MOBILIARIO, INCLUIDO EL DE LA COCINA ES MERAMENTE INFORMATIVO. LOS GIROS DE LAS PUERTAS Y LA DISTRIBUCIÓN DE APARATOS SANITARIOS NO SON VINCULANTES.

-LAS SUPERFICIES EXPRESADAS SON APROXIMADAS, PUDIENDO EXPERIMENTAR MODIFICACIONES POR RAZONES DE ÍNDOLE TÉCNICA EN EL DESARROLLO DE LA EJECUCIÓN DE LAS OBRAS.

-LAS SUPERFICIES INDICADAS A CONTINUACIÓN ESTÁN CALCULADAS CONFORME AL DECRETO 218/2005 DE INFORMACIÓN AL CONSUMIDOR EN LA COMPRAVENTA Y ARRENDAMIENTO DE VIVIENDAS DE ANDALUCÍA.

ESCALA GRAFICA

0 1 5 10

N.M.

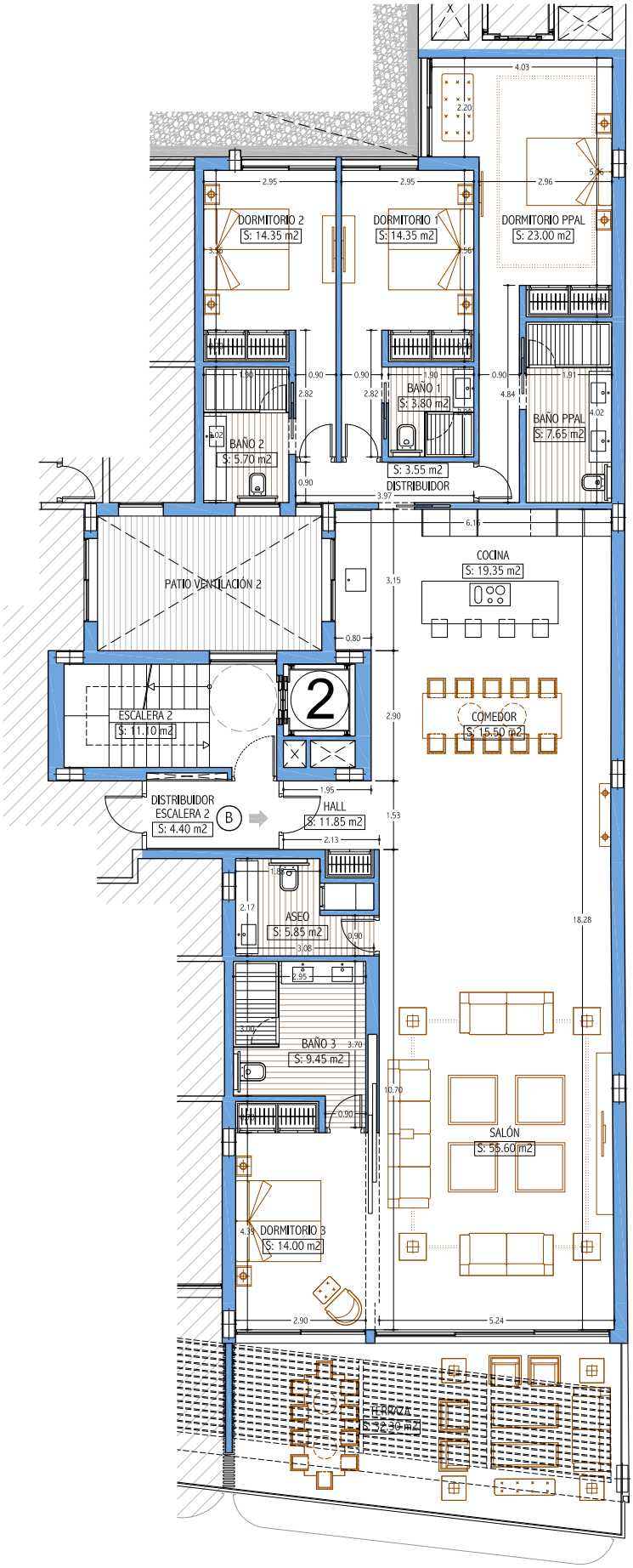

ESCALA GRAFICA

0 1 5 10

PORTAL 2
PLANTA SEXTA (ÁTICO)
VIVIENDA B

Darya Estepona

Dazia Capital

Darya Homes

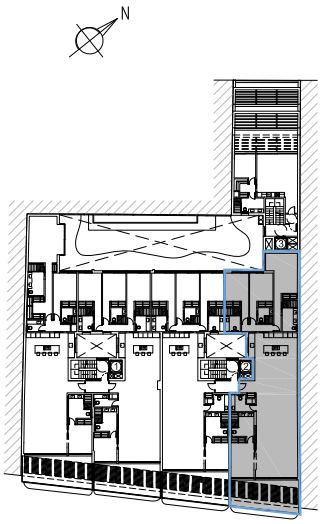

SITUACION GENERAL

SUPERFICIES CONSTRUIDAS

VIVIENDA	PORCHES	PÉRGOLAS	TERRAZA DESCUBIERTA	TOTAL
262,10 m2	-	26,95 m2	7,10 m2	296,15 m2

SUPERFICIES UTILES

VIVIENDA	TERRAZA	TOTAL
204,00 m2	32,30 m2	236,30 m2

SUPERFICIE UTIL SEGUN DECRETO BOJA 218/2005

VIVIENDA	SEGUN DECRETO
236,30 m2	220,15 m2

- EL EDIFICIO CUENTA CON UNAS ZONAS COMUNES EN SOLARIUM DE 990,05 M2.

-EL PRESENTE DOCUMENTO ES DE CARACTER INFORMATIVO Y PODRÁ EXPERIMENTAR VARIACIONES POR EXIGENCIAS TÉCNICAS DEL PROYECTO.

-TODO EL MOBILIARIO, INCLUIDO EL DE LA COCINA ES MERAMENTE INFORMATIVO. LOS GIROS DE LAS PUERTAS Y LA DISTRIBUCIÓN DE APARATOS SANITARIOS NO SON VINCULANTES.

-LAS SUPERFICIES EXPRESADAS SON APROXIMADAS, PUDIENDO EXPERIMENTAR MODIFICACIONES POR RAZONES DE ÍNDOLE TÉCNICA EN EL DESARROLLO DE LA EJECUCIÓN DE LAS OBRAS.

-LAS SUPERFICIES INDICADAS A CONTINUACIÓN ESTÁN CALCULADAS CONFORME AL DECRETO 218/2005 DE INFORMACIÓN AL CONSUMIDOR EN LA COMPRAVENTA Y ARRENDAMIENTO DE VIVIENDAS DE ANDALUCÍA.

Portal 3

Portal 3

Darya Estepona

N.M.

PORTAL 3
PLANTA PRIMERA
VIVIENDA A

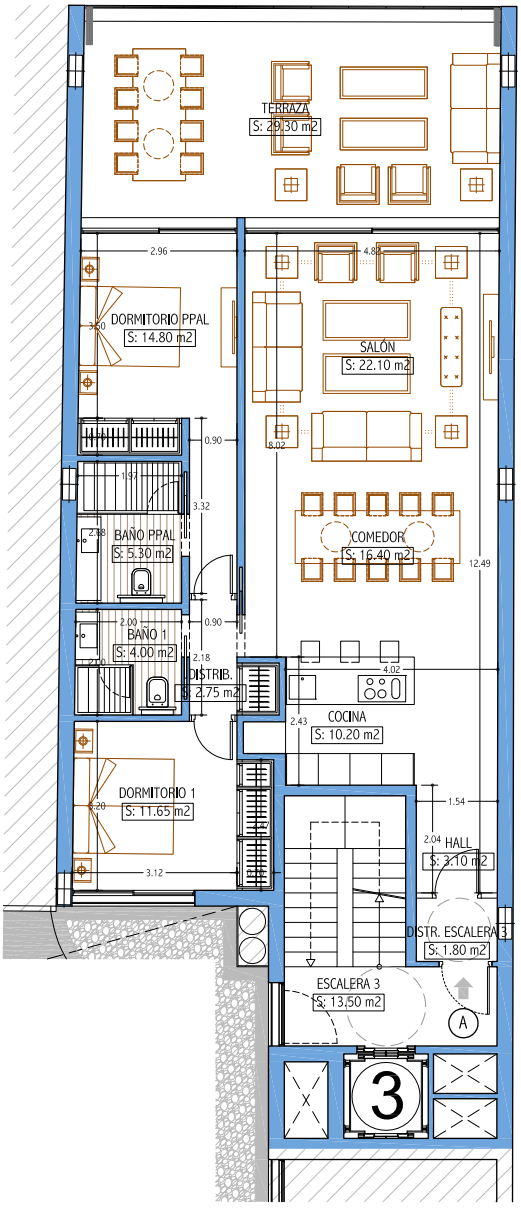

ESCALA GRAFICA

0 1 5 10

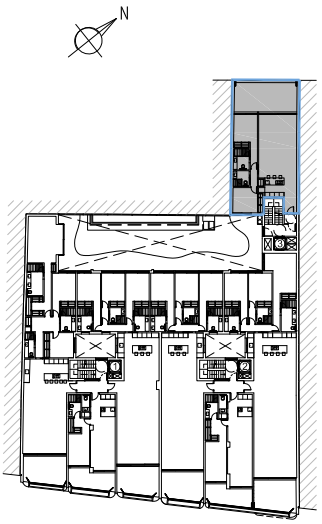

SITUACION GENERAL

SUPERFICIES CONSTRUIDAS

VIVIENDA	PORCHES	PÉRGOLAS	TERRAZA DESCUBIERTA	TOTAL
142,65 m2	34,10 m2	-	-	176,75 m2

SUPERFICIES UTILES

VIVIENDA	TERRAZA	TOTAL
90,30 m2	29,30 m2	119,60 m2

SUPERFICIE UTIL SEGUN DECRETO BOJA 218/2005

VIVIENDA	SEGUN DECRETO
119,60m2	99,33 m2

- EL EDIFICIO CUENTA CON UNAS ZONAS COMUNES EN SOLARIUM DE 990,05 M2.

-EL PRESENTE DOCUMENTO ES DE CARACTER INFORMATIVO Y PODRÁ EXPERIMENTAR VARIACIONES POR EXIGENCIAS TÉCNICAS DEL PROYECTO.

-TODO EL MOBILIARIO, INCLUIDO EL DE LA COCINA ES MERAMENTE INFORMATIVO. LOS GIROS DE LAS PUERTAS Y LA DISTRIBUCIÓN DE APARATOS SANITARIOS NO SON VINCULANTES.

-LAS SUPERFICIES EXPRESADAS SON APROXIMADAS, PUDIENDO EXPERIMENTAR MODIFICACIONES POR RAZONES DE ÍNDOLE TÉCNICA EN EL DESARROLLO DE LA EJECUCIÓN DE LAS OBRAS.

-LAS SUPERFICIES INDICADAS A CONTINUACIÓN ESTÁN CALCULADAS CONFORME AL DECRETO 218/2005 DE INFORMACIÓN AL CONSUMIDOR EN LA COMPRAVENTA Y ARRENDAMIENTO DE VIVIENDAS DE ANDALUCÍA.

N.M.

PORTAL 3
PLANTA SEGUNDA
VIVIENDA A

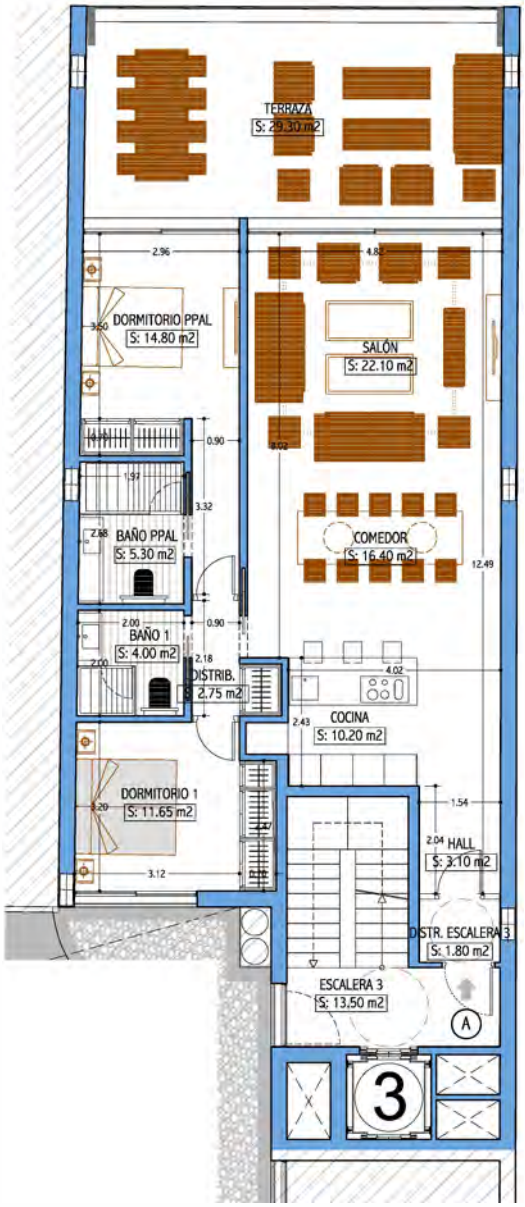

ESCALA GRAFICA

0 1 5 10

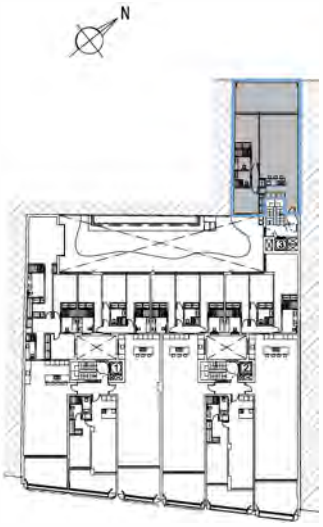

SITUACION GENERAL

SUPERFICIES CONSTRUIDAS

VIVIENDA	PORCHES	PÉRGOLAS	TERRAZA DESCUBIERTA	TOTAL
142.65 m2	34.10 m2	-	-	176.75 m2

SUPERFICIES UTILES

VIVIENDA	TERRAZA	TOTAL
90.30 m2	29.30 m2	119.60 m2

SUPERFICIE UTIL SEGUN DECRETO BOJA 218/2005

VIVIENDA	SEGUN DECRETO
119.60m2	99.33 m2

- EL EDIFICIO CUENTA CON UNAS ZONAS COMUNES EN SOLARIUM DE 990,05 M2.

-EL PRESENTE DOCUMENTO ES DE CARACTER INFORMATIVO Y PODRÁ EXPERIMENTAR VARIACIONES POR EXIGENCIAS TÉCNICAS DEL PROYECTO.

-TODO EL MOBILIARIO, INCLUIDO EL DE LA COCINA ES MERAMENTE INFORMATIVO. LOS GIROS DE LAS PUERTAS Y LA DISTRIBUCIÓN DE APARATOS SANITARIOS NO SON VINCULANTES.

-LAS SUPERFICIES EXPRESADAS SON APROXIMADAS, PUDIENDO EXPERIMENTAR MODIFICACIONES POR RAZONES DE ÍNDOLE TÉCNICA EN EL DESARROLLO DE LA EJECUCIÓN DE LAS OBRAS.

-LAS SUPERFICIES INDICADAS A CONTINUACIÓN ESTÁN CALCULADAS CONFORME AL DECRETO 218/2005 DE INFORMACIÓN AL CONSUMIDOR EN LA COMPRAVENTA Y ARRENDAMIENTO DEVIVIENDAS DE ANDALUCÍA.

N.M.

PORTAL 3
PLANTA TERCERA
VIVIENDA A

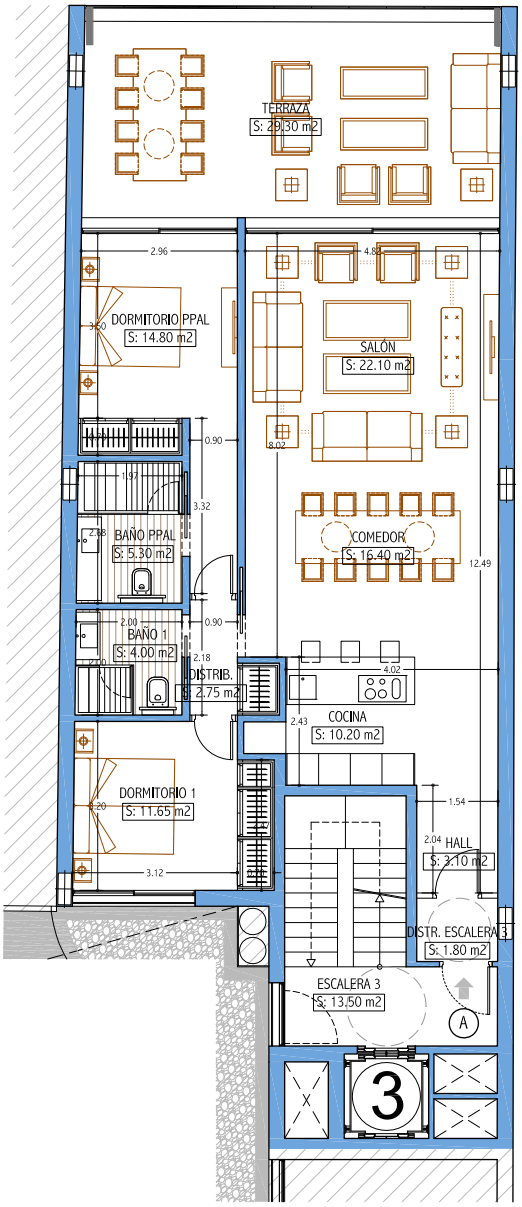

ESCALA GRAFICA

0 1 5 10

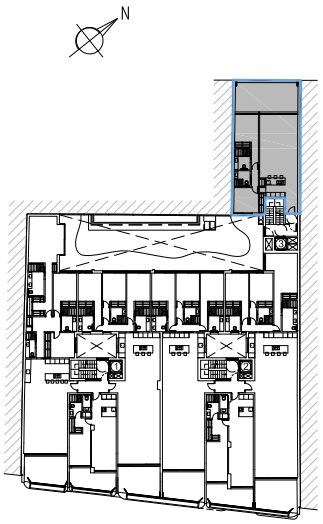

SITUACION GENERAL

SUPERFICIES CONSTRUIDAS

VIVIENDA	PORCHES	PÉRGOLAS	TERRAZA DESCUBIERTA	TOTAL
142,65 m2	34,10 m2	-	-	176,75 m2

SUPERFICIES UTILES

VIVIENDA	TERRAZA	TOTAL
90,30 m2	29,30 m2	119,60 m2

SUPERFICIE UTIL SEGUN DECRETO BOJA 218/2005

VIVIENDA	SEGUN DECRETO
119,60m2	99,33 m2

- EL EDIFICIO CUENTA CON UNAS ZONAS COMUNES EN SOLARIUM DE 990,05 M2.

-EL PRESENTE DOCUMENTO ES DE CARACTER INFORMATIVO Y PODRÁ EXPERIMENTAR VARIACIONES POR EXIGENCIAS TÉCNICAS DEL PROYECTO.

-TODO EL MOBILIARIO, INCLUIDO EL DE LA COCINA ES MERAMENTE INFORMATIVO. LOS GIROS DE LAS PUERTAS Y LA DISTRIBUCIÓN DE APARATOS SANITARIOS NO SON VINCULANTES.

-LAS SUPERFICIES EXPRESADAS SON APROXIMADAS, PUDIENDO EXPERIMENTAR MODIFICACIONES POR RAZONES DE ÍNDOLE TÉCNICA EN EL DESARROLLO DE LA EJECUCIÓN DE LAS OBRAS.

-LAS SUPERFICIES INDICADAS A CONTINUACIÓN ESTÁN CALCULADAS CONFORME AL DECRETO 218/2005 DE INFORMACIÓN AL CONSUMIDOR EN LA COMPRAVENTA Y ARRENDAMIENTO DE VIVIENDAS DE ANDALUCÍA.

N.M.

PORTAL 3
PLANTA CUARTA
VIVIENDA A

PLANTA 4ª

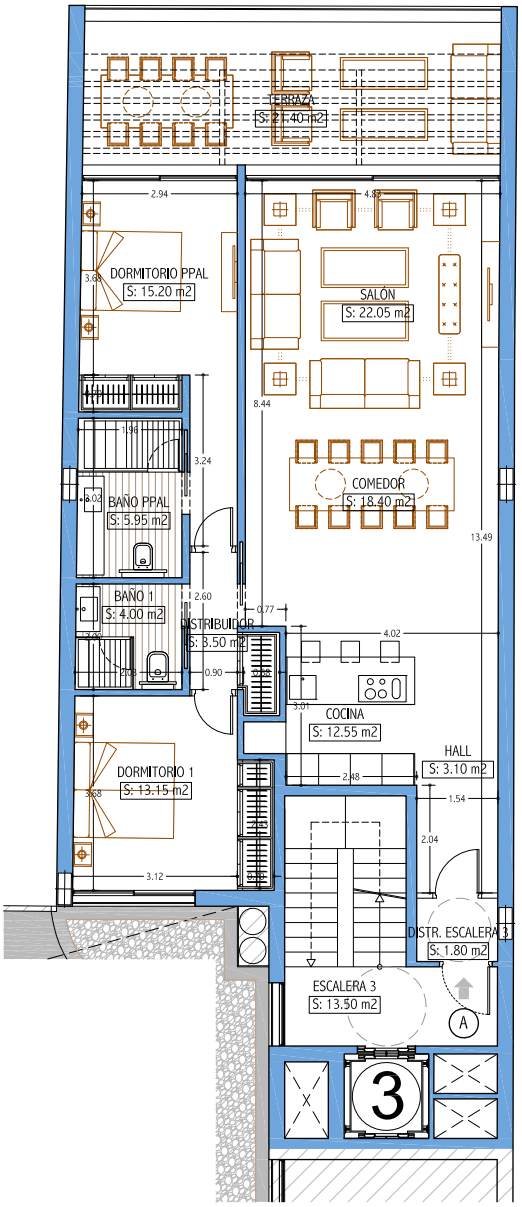

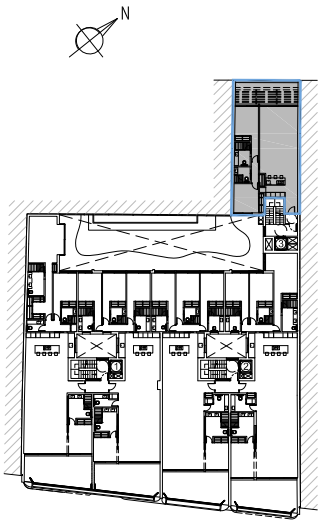

SITUACION GENERAL

SUPERFICIES CONSTRUIDAS

VIVIENDA	PORCHES	PÉRGOLAS	TERRAZA DESCUBIERTA	TOTAL
154,10 m2	-	17,85 m2	7,70 m2	179,65 m2

SUPERFICIES UTILES

VIVIENDA	TERRAZA	TOTAL
97,90 m2	21,40 m2	119,30 m2

SUPERFICIE UTIL SEGUN DECRETO BOJA 218/2005

VIVIENDA	SEGUN DECRETO
119,30 m2	107,65 m2

- EL EDIFICIO CUENTA CON UNAS ZONAS COMUNES EN SOLARIUM DE 990,05 M2.

-EL PRESENTE DOCUMENTO ES DE CARACTER INFORMATIVO Y PODRÁ EXPERIMENTAR VARIACIONES POR EXIGENCIAS TÉCNICAS DEL PROYECTO.

-TODO EL MOBILIARIO, INCLUIDO EL DE LA COCINA ES MERAMENTE INFORMATIVO. LOS GIROS DE LAS PUERTAS Y LA DISTRIBUCIÓN DE APARATOS SANITARIOS NO SON VINCULANTES.

-LAS SUPERFICIES EXPRESADAS SON APROXIMADAS, PUDIENDO EXPERIMENTAR MODIFICACIONES POR RAZONES DE ÍNDOLE TÉCNICA EN EL DESARROLLO DE LA EJECUCIÓN DE LAS OBRAS.

-LAS SUPERFICIES INDICADAS A CONTINUACIÓN ESTÁN CALCULADAS CONFORME AL DECRETO 218/2005 DE INFORMACIÓN AL CONSUMIDOR EN LA COMPRAVENTA Y ARRENDAMIENTO DE VIVIENDAS DE ANDALUCÍA.

ESCALA GRAFICA

0 1 5 10

N.M.

PORTAL 3
PLANTA QUINTA
VIVIENDA A

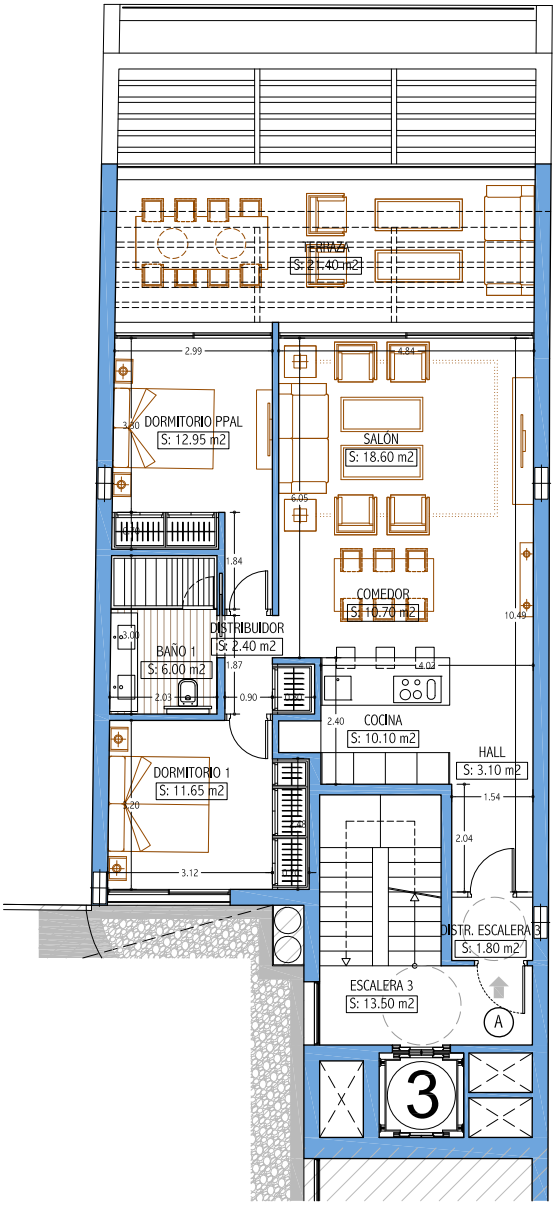

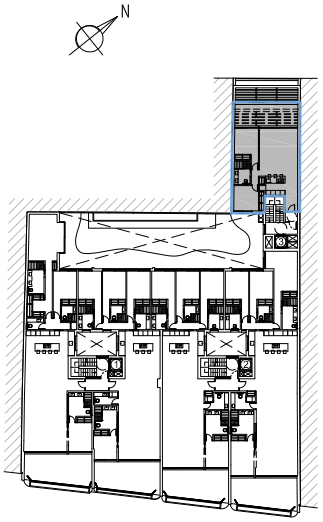

SITUACION GENERAL

SUPERFICIES CONSTRUIDAS

VIVIENDA	PORCHES	PÉRGOLAS	TERRAZA DESCUBIERTA	TOTAL
119,80 m2	-	17,90 m2	7,65 m2	145,35 m2

SUPERFICIES UTILES

VIVIENDA	TERRAZA	TOTAL
76,60 m2	21,40 m2	98,00 m2

SUPERFICIE UTIL SEGUN DECRETO BOJA 218/2005

VIVIENDA	SEGUN DECRETO
98,00 m2	84,25 m2

- EL EDIFICIO CUENTA CON UNAS ZONAS COMUNES EN SOLARIUM DE 990,05 M2.

-EL PRESENTE DOCUMENTO ES DE CARACTER INFORMATIVO Y PODRÁ EXPERIMENTAR VARIACIONES POR EXIGENCIAS TÉCNICAS DEL PROYECTO.

-TODO EL MOBILIARIO, INCLUIDO EL DE LA COCINA ES MERAMENTE INFORMATIVO. LOS GIROS DE LAS PUERTAS Y LA DISTRIBUCIÓN DE APARATOS SANITARIOS NO SON VINCULANTES.

-LAS SUPERFICIES EXPRESADAS SON APROXIMADAS, PUDIENDO EXPERIMENTAR MODIFICACIONES POR RAZONES DE ÍNDOLE TÉCNICA EN EL DESARROLLO DE LA EJECUCIÓN DE LAS OBRAS.

-LAS SUPERFICIES INDICADAS A CONTINUACIÓN ESTÁN CALCULADAS CONFORME AL DECRETO 218/2005 DE INFORMACIÓN AL CONSUMIDOR EN LA COMPRAVENTA Y ARRENDAMIENTO DE VIVIENDAS DE ANDALUCÍA.

ESCALA GRAFICA

0 1 5 10

N.M.

PORTAL 3
PLANTA SEXTA (ÁTICO)
VIVIENDA A

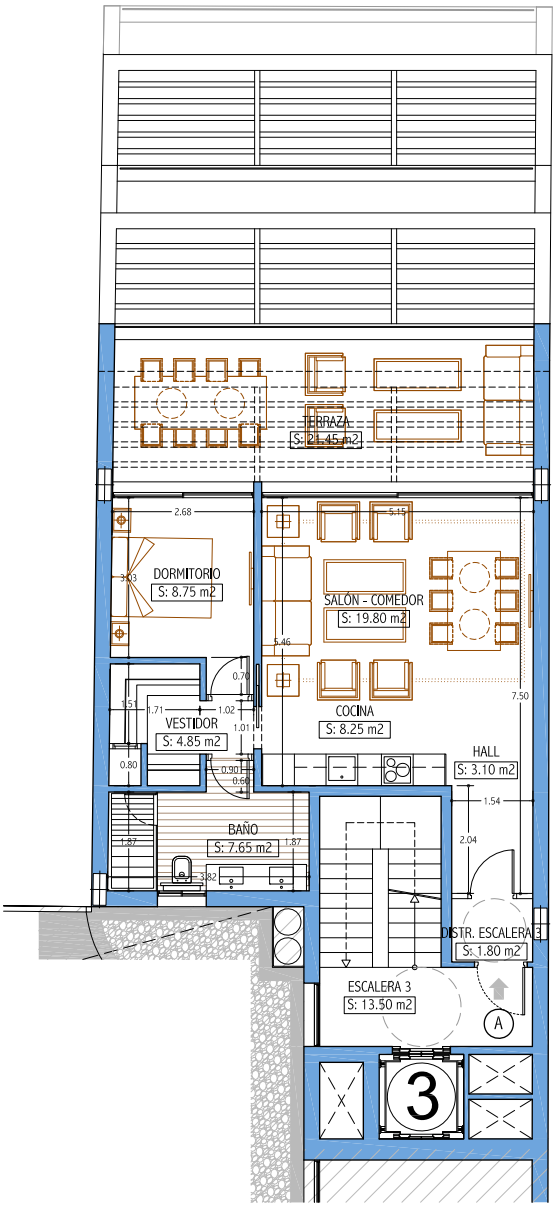

ESCALA GRAFICA

0 1 5 10

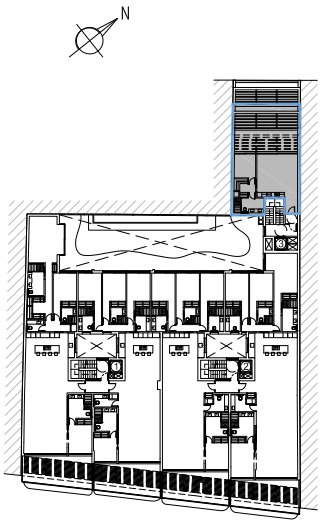

SITUACION GENERAL

SUPERFICIES CONSTRUIDAS

VIVIENDA	PORCHES	PÉRGOLAS	TERRAZA DESCUBIERTA	TOTAL
85.25 m2	-	17.90 m2	7.70 m2	110.85 m2

SUPERFICIES UTILES

VIVIENDA	TERRAZA	TOTAL
52.40 m2	21.45 m2	73.85 m2

SUPERFICIE UTIL SEGUN DECRETO BOJA 218/2005

VIVIENDA	SEGUN DECRETO
73,85 m2	57,60 m2

- EL EDIFICIO CUENTA CON UNAS ZONAS COMUNES EN SOLARIUM DE 990,05 M2.

-EL PRESENTE DOCUMENTO ES DE CARACTER INFORMATIVO Y PODRÁ EXPERIMENTAR VARIACIONES POR EXIGENCIAS TÉCNICAS DEL PROYECTO.

-TODO EL MOBILIARIO, INCLUIDO EL DE LA COCINA ES MERAMENTE INFORMATIVO. LOS GIROS DE LAS PUERTAS Y LA DISTRIBUCIÓN DE APARATOS SANITARIOS NO SON VINCULANTES.

-LAS SUPERFICIES EXPRESADAS SON APROXIMADAS, PUDIENDO EXPERIMENTAR MODIFICACIONES POR RAZONES DE ÍNDOLE TÉCNICA EN EL DESARROLLO DE LA EJECUCIÓN DE LAS OBRAS.

-LAS SUPERFICIES INDICADAS A CONTINUACIÓN ESTÁN CALCULADAS CONFORME AL DECRETO 218/2005 DE INFORMACIÓN AL CONSUMIDOR EN LA COMPRAVENTA Y ARRENDAMIENTO DE VIVIENDAS DE ANDALUCÍA.